TIBETAN NEWS

དབུ་མའི་ལམ་ནི།
རྒྱ་ནག་མི་དམངས་སྤྱི་མཐུན་རྒྱལ་ཁབ་ཀྱི་རྩ་ཁྲིམས་ཀྱི་སྒྲོམ་གཞིའི་ནང་ཁྲིམས་མཐུན་གྱི་ཐོབ་ཐང་ཡོད་པའི་བོད་རིགས་ཡོངས་ལ་མི་རིགས་ས་གནས་རང་སྐྱོང་གི་གནས་བབ་ཚད་ལྡན་མིང་དོན་མཚུངས་པ་ཞིག་དགོས།
བོད་མིའི་སྒྲིག་འཛུགས་བཀའ་ཤག་གིས།

བོད་རྒྱལ་ལོ་ ༢༡༤༤ རབ་བྱུང་རེ་ཟླའི་མེ་བྱ་ལོ། | བོད་ཟླ་ ༤ ཚེས་ ༦ རེས་གཟའ་ལྷག་པ། | 31st May 2017

ལོ་ ༡ ཨང་། ༢༣ | དབུས་བོད་མིའི་སྒྲིག་འཛུགས་ཀྱི་བདུན་རེའི་ལས་རིམ་གསར་ཤོག | Vol. 1 Issue 23 Price Rs.1

༧གོང་ས་མཆོག་གིས་སྤྱན་རས་གཟིགས་འཇིག་རྟེན་དབང་ཕྱུག་གི་བཀའ་དབང་དང་སྤྱན་རས་གཟིགས་ཕྱག་བཞི་པའི་རྗེས་གནང་སྩལ་བ།

༄། ཕྱི་ལོ་ ༢༠༡༧ ཟླ་ ༥ ཚེས་ ༡༧ ཉིན་གྱི་སྔ་དྲོ་སྤྱི་ནོར་༧གོང་ས་༧སྐྱབས་མགོན་ཆེན་པོ་མཆོག་གིས་བཞུགས་སྒར་ད་ས་ཐེག་ཆེན་ཆོས་གླིང་གཙུག་ལག་ཁང་དུ་ས་ག་ཟླ་བའི་མ་ཎི་རིལ་སྒྲུབ་དང་མ་ཎི་དུང་སྒྲུབ་དང་འབྲེལ་ནས་སྤྱན་རས་གཟིགས་འཇིག་རྟེན་དབང་ཕྱུག་གི་བཀའ་དབང་དང་སྤྱན་རས་གཟིགས་ཕྱག་བཞི་པའི་རྗེས་གནང་བཅས་སྩལ་ཡོད།

དེ་ཡང་སྔ་དྲོ་ཆུ་ཚོད་ ༧།༣༠ ཙམ་ལ་སྤྱི་ནོར་༧གོང་ས་༧སྐྱབས་མགོན་ཆེན་པོ་མཆོག་གཙུག་ལག་ཁང་དུ་ཆིབས་སྒྱུར་གྱིས་བཀའ་དབང་སྔོན་འགྲོའི་སྒྲུབ་བཞག་མཛད་གྲུབ་མཚམས་བཀའ་སློབ་སྩལ་དོན།

དེ་རིང་དབང་འདོན་རྒྱུ་ནི་བོད་སྤྱི་པའི་དོན་དུ་ཡིན། བོད་བསྟན་སྲིད་སྤྱིའི་དོན་དུ་ཡིན། སྤྱིར་སེམས་ཅན་ཐམས་ཅད་དང་། ཡང་སྨོས་འཛམ་གླིང་འདིའི་སྟེང་ལ་མི་དུང་ཕྱུར་བདུན་ཅུ་ཙམ་ཡོད། རྟོག་གྲ་བཟོ་མཁན་མིས་བཟོས་བཞིན་ཡོད། དེ་དང་ཆབས་ཅིག་བསམ་བློ་རྒྱ་ཆེན་པོ་དང་གཏིང་ཟབ་པོ་གཏོང་ཐུབ་མཁན་དེ་འང་མི་གཅིག་པུ་རེད། ངོས་ཀྱིས་རྟག་པར་འདི་དྲན་བཞིན་

འདུག ང་རང་ཚོས་སེམས་ཅན་ཐམས་ཅད་ཅེས་སྨོན་ལམ་རྒྱག་བཞིན་ཡོད། འཇིག་རྟེན་ཁམས་ནི་མཐའ་དང་མུ་མེད་པ་ཞིག་ཡིན་སྐབས། དེ་ཚོའི་ནང་ཡོད་པ་དེ་དག་ལ་སྨོན་ལམ་རྒྱག་རྒྱུ་མ་གཏོགས་གང་ཡང་བྱེད་རྒྱུ་མེད། གང་ལྟར་མིར་གླད་པ་དང་སྐད་ཡིག་ཡོད། དེ་འདྲའི་ཐོག་ནས་ཏོག་ཙམ་ཕན་ཐོགས་བྱེད་ཐུབ་རྒྱུ་འདུག ཅེས་དང་། ཡང་འཛམ་གླིང་འདིར་སེམས་ཞི་བདེ་ཡོད་པ་ཞིག་དང་། ཆགས་སྡང་ལ་ཉེས་དམིགས་སུ་མཐོང་བ་ཞིག་ལ་ང་ཚོས་འབད་བརྩོན་བྱེད་དགོས་ཀྱི་ཡོད། དེ་སློབ་གསོའི་ཐོག་ནས་ཡོང་རྒྱུ་རེད། ལོ་སྟོང་ཕྲག་ཁྲི་ཕྲག་རིང་སྨོན་ལམ་བརྒྱབ་ཡང་དེས་ཕན་གྱི་མི་འདུག དོ་བདག་སོ་སོའི་སེམས་འདུལ་བའི་འབད་བརྩོན་བྱེད་དགོས་པ་ཞིག་ཆགས་ཀྱི་ཡོད། དེ་རིང་འདིར་ཐུགས་རྗེ་ཆེན་པོའི་དབང་བྱེད་རྒྱུའི་དམིགས་ཡུལ་གཙོ་བོ་ནི་སེམས་མ་དུལ་བ་འདུལ་བར་བྱེད་རྒྱུའི་དམིགས་ཡུལ་གཙོ་བོ་རེད། སེམས་འདུལ་ཐབས་ལ་སྦྱོར་འཛམ་གླིང་ཀུན་ལ་ཁྱབ་པ་ཞིག་གི་ཐོག་ནས་བཤད་པ་ཡིན་ན། དམིགས་བསལ་ཆོས་དང་མ་འབྲེལ་བའི་ཡ་རབས་སྤྱོད་བཟང་གི་ཐོག་ནས་འཛམ་གླིང་འདིར་བྱམས་བརྩེ་སྤེལ་བ་ཞིག་བྱེད་དགོས་ཀྱི་ཡོད། ལོ་སྟོང་ཕྲག་གི་རིང་གཙོ་བོ་རྒྱ་གར་འཕགས་པའི་ཡུལ་ལ་ Secular ཟེར་བ་དེ་ཆོས་དང་མ་འབྲེལ་བའི་ཐོག་ནས་མི་བཟང་པོའི་བསླབ་བྱ་བྱེད་པ་ཞིག་དང་། དེ་བཞིན་ Non violence ཨ་ཧིཾ་ས་ཞེས་པ་ནི་འཚེ་བ་མེད་པའི་དོན་རེད། འཚེ་བ་མེད་པ་ཞེས་པ་ནི་ཕྱི་རོལ་ཅ་ལག་ལྟ་བུ་ཞིག་གི་ཐོག་ནས་འཚེ་བ་ཡོད་མེད་སྐད་ཆ་བཤད་རྒྱུ་མ་ཡིན་པར། འཚེ་བ་ཡིན་དང་མིན་ཞེས་པ་ནི་སེམས་རྒྱུད་དང་འབྲེལ་བའི་ཐོག་ནས་སྐད་ཆ་བཤད་ཀྱི་ཡོད་པས་འཚེ་བ་མེད་པ་ལ་བྱམས་བརྩེ་དགོས་ཀྱི་ཡོད། ཅེས་སོགས་ཀྱི་བཀའ་སློབ་སྩལ་རྗེས་སྤྱན་རས་གཟིགས་འཇིག་རྟེན་དབང་ཕྱུག་གི་བཀའ་དབང་དང་སྤྱན་རས་གཟིགས་ཕྱག་བཞི་པའི་རྗེས་གནང་སྩལ།།

༧གོང་ས་མཆོག་གི་དགོངས་པར་ཨ་རིའི་སྲིད་གཞུང་གསར་པར་མཛད་དཀའ་བཟོ་རྒྱུའི་ཐུགས་འདུན་རྩ་བ་ནས་མེད།

༄། ཕྱི་ལོ་ ༢༠༡༧ ཟླ་ ༥ ཚེས་ ༡༩ ཉིན་རྒྱལ་སྤྱིའི་བོད་དོན་ལས་འགུལ་

ཁང་གིས་དཔལ་ལྡན་སྲིད་སྐྱོང་བློ་བཟང་སེངྒེ་མཆོག་ལ་ཨ་རིའི་རྒྱལ་ས་ཝ་ཤིང་ཊོན་དུ་ཕེབས་བསུའི་མཛད་སྒོ་ཞིག་གོ་སྒྲིག་ཞུས་ཡོད། སྐབས་དེར་དཔལ་ལྡན་སྲིད་སྐྱོང་མཆོག་གིས་གསུང་དོན། ད་བར་ང་ཚོས་རེ་སྒུག་བྱས་ནས་བསྡད་པ་རེད། དུས་ཡུན་དེ་ཙམ་རིང་པོའི་རིང་རེ་བ་མ་བཏག་པར་སྡོད་ཐུབ་པ་དེ་ནི་གཙོ་བོ་གྲོགས་པོ་ཁྱེད་རང་ཚོ་ལྟ་བུ་ཡོད་པར་བརྟེན་ནས་བྱུང་ཐུབ་ཡོད། ང་ཚོས་དང་མཛའ་བརྩེའི་འབྲེལ་ལམ་རྒྱུན་སྐྱོང་འོག་མུ་མཐུད་ལས་འགུལ་སྤེལ་ཐུབ་ཚེ་གཞིས་བཞུགས་བོད་མིའི་མངོན་འདོད་ལྟར་མི་རིང་བར་ང་ཚོས་༧གོང་ས་མཆོག་བོད་ལ་གདན་འདྲེན་ཞུ་ཐུབ་པ་དང་བོད་ལ་རང་དབང་གི་ཉི་མ་མགྱོགས་ནས་མྱུར་དུ་འཆར་ཐུབ་ངེས་རེད། བོད་མིའི་སྒྲིག་འཛུགས་ལ་མཚོན་ན་ཨ་རི་གཞུང་གིས་གནང་བའི་རོགས་དངུལ་དེ་དག་འགྲོ་སོང་བསྒྲི་ཚགས་ཐོག་ནས་ལས་དོན་ཆགས་ཚུད་དང་སྤེལ་མཁན་གྱི་སྒྲིག་འཛུགས་ཤིག་ཡིན་ཞིང་། སྤྱི་ཞུའི་ལས་བྱེད་རྣམས་ལྷག་བསམ་དཀར་ཞིང་ལས་ལ་བརྩོན་པ་ཆེ་བ་ཤ་སྟག་ཡིན། ད་བར་ཨ་རིས་གཙོས་སྲིད་གཞུང་གཞན་ཚོས་བོད་མིའི་སྒྲིག་འཛུགས་ལ་གནང་བའི་རོགས་དངུལ་དེ་དག་ང་ཚོས་དོ་དོ་ཏན་ཏན་བྱས་ནས་འགྲོ་སོང་བཏང་དང་གཏོང་མུས་ཡིན། དེར་བརྟེན་ང་ཚོས་ཁྱེད་རྣམ་པ་ཚང་མར་བཀའ་དྲིན་ཆེ་ཞུ་རྒྱུ་ཡིན། ལྷག་པར་ཨ་རིའི་གཞུང་གིས་བོད་དོན་ཐོག་དམིགས་བསལ་ཐུགས་ཁུར་བཞེས་ནས་བོད་དོན་རྒྱབ་སྐྱོར་ཤུགས་ཆེ་གནང་དང་གནང་མུས་ལ་ཐུགས་རྗེ་ཆེ་ཞུ་རྒྱུ་ཡིན། ༧གོང་ས་མཆོག་གི་དགོངས་པར་ཨ་རིའི་སྲིད་གཞུང་གསར་པར་མཛད་དཀའ་བཟོ་རྒྱུའི་ཐུགས་འདུན་རྩ་བ་ནས་མེད། ང་ཚོ་བོད་མི་ས་ཡ་དྲུག་ལས་མེད་སྐབས་ཁྱེད་རྣམ་པས་ང་ཚོའི་ཚབ་གནང་ནས་བོད་དོན་རྒྱབ་སྐྱོར་གྱི་འབོད་སྒྲ་སྒྲོགས་རོགས། ཞེས་གསུངས།

གཞན་ཡང་སྐབས་དེར་དེ་སྔའི་འཛམ་གླིང་མཉམ་འབྲེལ་རྒྱལ་ཚོགས་སུ་ཨ་རིའི་གཞུང་ཚབ་གནང་མྱོང་ཡོད་པ་སྐུ་ཞབས་ཀེཐ་ཧར་པར་ Keith Harper མཆོག་གིས་གསུང་དོན། ཕྱི་ལོ་ ༢༠༡༦ ཕྱི་ཟླ་ ༣ ཚེས་ ༡༡ ཉིན་རྒྱལ་ཚོགས་ཀྱི་ཆེས་མཐོའི་འགྲོ་བ་མིའི་ཐོབ་ཐང་ལྷན་ཚོགས་ཤིག་སྲུང་སི་གྲོང་ཁྱེར་ཛི་ནི་ཝར་ཚོགས་པ་རེད། སྐབས་དེར་སྲིད་གཞུང་ཁག་གི་སྐུ་ཚབ་འཐུས་མི་དང་གཞུང་ཚབ་པ་སོགས་ལྷན་ཚོགས་སུ་ཕེབས་རྒྱུར་དམ་བསྒྲགས་བཟོ་ཆེད་རྒྱ་ནག་གཞུང་གིས་ཐབས་ལམ་འདྲ་མིན་ཐོག་ནས་གནོན་ཤུགས་སྤྲོད་ཐབས་བྱས་ཡོད་ཀྱང་ལམ་ལྷོང་མ་བྱུང་བ་རེད། དེས་གང་མཚོན་བཞིན་ཡོད་ཅེ་ན་ང་ཚོས་བདེན་པ་མིན་པའི་གནས་སྐབས་ལ་རྒྱལ་ཁ་རྩ་བ་ནས་ཐོབ་འཇུག་འདོད་མེད་པ་གསལ་སྟོན་སོགས་བྱས་ཡོད་པ་བཅས།།

གནས་ཚུལ་སྙིང་བསྡུས།

༧གོང་ས་མཆོག་གིས་ཤྲི་ལངྐའི་ནང་ཆུ་ཡོག་རྐྱེན་ངན་འོག་ཚུད་པའི་མང་ཚོགས་རྣམས་ལ་ཐུགས་གསོའི་གསུང་འཕྲིན་སྩལ་བ།

༄། ཉེ་ལམ་ཤྲི་ལངྐའི་ནང་ཆར་ཤོད་དྲག་ཅང་ཆེན་པོ་བྱུང་ནས་ཆུ་ཡོག་དང་རི་ཉིལ་ས་རུད་ཀྱི་དོན་རྐྱེན་འོག་མི་མང་པོའི་ཚེ་སྲོག་ཤོར་བ་མ་ཟད། སྡོད་ཁང་དང་ས་ཞིང་སོགས་མི་རྒྱུ་གཉིས་ལ་གནོད་ཆགས་ཚབ་ཆེ་ཡོང་བར་བརྟེན། སྤྱི་ནོར་༧གོང་ས་༧སྐྱབས་མགོན་ཆེན་པོ་མཆོག་གིས་ཕྱི་ལོ་ ༢༠༡༧ ཟླ་ ༥ ཚེས་ ༣༠ ཉིན་ཡུལ་དེའི་སྲིད་བློན་ Ranil Wickremesinghe མཆོག་ལ་སེམས་གསོའི་གསུང་འཕྲིན་སྩལ་བའི་ནང་། མགོན་པོ་གང་ཉིད་མཆོག་གིས་ཐུགས་སྨོན་མཛད་པ་མ་ཟད། རྗེས་ཤུལ་ནང་མི་སྤུན་མཆེད་རྣམས་ལ་གདུང་སེམས་མཉམ་སྐྱེའི་ཐུགས་གསོ་གནང་ཡོད་པ་བཅས།

དཔལ་ལྡན་སྲིད་སྐྱོང་མཆོག་གི་ཨ་རིའི་གཞུང་འབྲེལ་ཕྱོགས་ཕེབས་ལེགས་གྲུབ་བྱུང་བ།

༄། ཕྱི་ལོ་ ༢༠༡༧ ཟླ་ ༥ ཚེས་ ༢༥ ཉིན་བོད་མིའི་སྒྲིག་འཛུགས་ཀྱི་དཔལ་ལྡན་སྲིད་སྐྱོང་བློ་བཟང་སེངྒེ་མཆོག་ཨ་རིའི་སྲིད་གཞུང་གསར་པའི་འོག་རྒྱལ་ས་ཝ་ཤིང་ཊོན་དུ་གཞུང་འབྲེལ་ཕྱོགས་ཕེབས་ཐེངས་དང་པོའི་སྐབས་ཨ་རིའི་དམངས་གཙོ་ཚོགས་པ་དང་། སྤྱི་མཐུན་ཚོགས་པའི་གྲོས་ཚོགས་འཐུས་མི་རྣམས་དང་མཇལ་འཕྲད་གནང་བ་མ་ཟད། མང་ཚོགས་བདེ་དོན་དུས་འགྱོད་སློབ་སྦྱོང་ཚོགས་ཆུང་ American Enterprise Institute གི་འགོ་འཁྲིད་རྣམས་དང་མཇལ་འཕྲད་གནང་ནས་བོད་མིའི་སྒྲིག་འཛུགས་ཀྱི་དབུ་མའི་ལམ་གྱི་སྲིད་ཇུས་དང་ད་ལྟའི་བོད་ནང་གི་ཛ་དྲག་གནས་སྟངས་སྐོར་སོགས་འགྲེལ་བརྗོད་གནང་ཡོད། ཕྱོགས་མཚུངས་ཨ་རིའི་སྲིད་གཞུང་གསར་པའི་སྲིད་སྟོན་ཚོགས་ཆུང་ Heritage Foundation གི་གོ་སྒྲིག་ཐོག་མཁས་དབང་དང་ཤེས་ལྡན་མི་སྣ་ཁག་གཅིག་ལ་བོད་དོན་དང་འབྲེལ་བའི་སྐོར་གནས་སྟངས་ངོ་སྤྲོད་བཅས་གནང་། གཞན་ཡང་དཔལ་ལྡན་སྲིད་སྐྱོང་མཆོག་ལ་རྒྱལ་སྤྱིའི་བོད་དོན་ལས་འགུལ་ཁང་དང་ས་གནས་བོད་རིགས་རྣམས་ཀྱིས་སྙེ་ལེན་དང་སྣྲུགས་གསོལ་སྟོན་བཤམས་ཡོད་པ་བཅས།།

ཡིད་སྐྱོ་བའི་གནས་ཚུལ།

༄། །བོད་མི་མང་སྤྱི་འཐུས་ཟུར་པ་ཚེ་རིང་སྒྲོལ་མ་ལགས་ཡུན་རིང་སྙུན་གཞིས་མཐར་ཕྱི་ལོ་ ༢༠༡༧ ཟླ་ ༥ ཚེས་ ༢༥ ཉིན་གྱི་ཐོ་རངས་ཆུ་ཚོད་ ༡།༡༣ ཙམ་ལ་སྐུ་ཚེ་མ་ཟིན་པའི་གནས་ཚུལ་ཐོན་པར་བོད་མི་མང་སྤྱི་འཐུས་རྒྱུན་ལས་རྣམ་པ་ཧ་ཅང་བློ་ཕམ་བྱུང་ཞིང་།

དམ་པ་ཁོང་སྐུ་འཚོ་བཞུགས་རིང་བོད་མིའི་སྒྲིག་འཛུགས་དང་རྒྱ་ཆེའི་མང་ཚོགས་ཀྱི་དོན་དུ་ཞབས་ཞུ་མཐར་སོན་གནང་བའི་མཛད་རྗེས་ལ་ཡི་རང་བསྔགས་བརྗོད་དང་། དམ་པ་དེ་ཉིད་ཀྱི་སྐུ་ཚེའི་འཕེན་པ་རྫོགས་པར་བོད་མི་མང་སྤྱི་འཐུས་ལྷན་ཚོགས་ནས་མྱ་ངན་གུས་འདུད་ཞུ་རྒྱུ་དང་། དམ་པ་ཁོང་སྐྱར་ཡང་འཕགས་མཆོག་ཕྱག་ན་པདྨོའི་གདུལ་ཞིང་དུ་སྐྱེ་བའི་སྨོན་འདུན་ཞུ་རྒྱུ་དང་། ནང་མི་ཉེ་འབྲེལ་ལྷོས་བཅས་ཡོངས་ལ་ཐུགས་གསོ་དང་གདུང་སེམས་མཉམ་སྐྱེད་མཚོན་ཆེད་དཔལ་ལྡན་བོད་མི་མང་སྤྱི་འཐུས་ཚོགས་གཞོན་ཨཱཙཪྻ་ཡེ་ཤེས་ཕུན་ཚོགས་མཆོག་དང་། ཚོགས་དྲུང་ལྷ་ཁང་ཚེ་རིང་སྟོབས་རྒྱལ་ལགས་གཉིས་སྐུ་ཕུང་བཞུགས་ཡུལ་དུ་ཆེད་བཅར་གནང་ཡོད།།

ཆོས་ལུགས་ནང་སྤྱི་ཚོགས་ཀྱི་ལམ་སྲོལ་ངན་པ་རྒྱུན་འབྱམས་བྱུང་བ་རྣམས་དུས་ཚོད་ཡོལ་ཟིན་སྐབས་དོར་དགོས།

༄། ཕྱི་ལོ་ ༢༠༡༧ ཟླ་ ༥ ཚེས་ ༢༣ རེས་གཟའ་མིག་དམར་ཉིན་སྤྱི་ནོར་༸གོང་

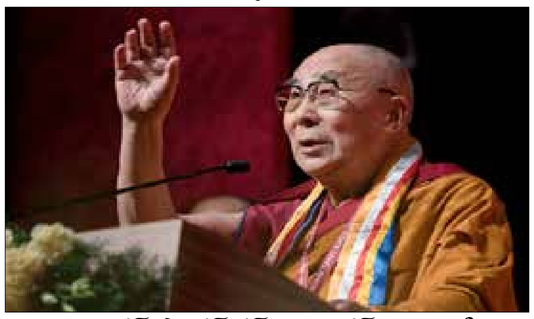

ས་༸སྐྱབས་མགོན་ཆེན་པོ་མཆོག་རྒྱ་གར་ལྷོ་ཕྱོགས་ཀར་ན་ཊ་ཀ་མངའ་སྡེའི་རྒྱལ་ས་སྦེང་ལོར་དུ་རྒྱ་གར་རྩ་ཁྲིམས་ཟིན་བྲིས་ཚོགས་ཆུང་གི་ཚོགས་གཙོ་དང་ཁ་ཡིད་དབུ་ཁྲིད་སྐུ་ཞབས་ཌེ་ཨར་ཨེམ་ཌེ་དི་ཀར་ Dr.B.R. Ambedkar མཆོག་གི་འཁྲུངས་སྐར་དུས་ཆེན་ཐེངས་ ༡༢༥ འཁོར་བའི་མཛད་སྒོར་དབུ་བཞུགས་མཛད་ནས་སྤྱི་ཚོགས་དྲང་བདེན་དང་སྐུ་ཞབས་ཌེ་ཨར་ཨེམ་ཌེ་དི་ཀར་ Justice and Dr.B.R. Ambedka མཆོག ཅེས་པའི་བརྗོད་གཞིའི་ཐོག་བླང་དོར་བཀའ་སློབ་སྩལ་འདུག

ཐོག་མར་༸གོང་ས་མཆོག་གིས་མཛད་པའི་བྱམས་པ་དང་བརྩེ་བ། Love and Compassion ཞེས་ཀར་ན་ཊ་ཀའི་སྐད་ཡིག་ནང་ཕབ་སྒྱུར་ཞུས་པའི་ཕྱག་དེབ་དབུ་འབྱེད་མཛད། སྐུ་ཞབས་མ་ལི་ཀ་ཨརྫུན་ཁར་ཀྷེ་མཆོག་གིས་སྐུ་ཞབས་ཌེ་ཨར་ཨེམ་ཌེ་དི་ཀར་མཆོག་གི་ངོ་སྤྲོད་སྙིང་བསྡུས་ཞུས། ཁོང་གི་སྐུ་ཚེའི་སྨད་ལ་སྟོན་པ་བཅོམ་ལྡན་འདས་ཀྱི་རྗེས་སུ་འབྲང་ནས་རྒྱ་གར་སྤྱི་ཚོགས་ནང་རིགས་དམན་པར་བརྩི་བཞིན་པའི་ཊ་ལིཏ་ས་ཡ་མང་པོའི་དབུ་ཁྲིད་གནང་སྟེ་སྤྱི་ཚོགས་ནང་དྲང་བདེན་གཅིག་མཚུངས་ཡོང་སྐད་འཐབ་རྩོད་ཧ་ཅང་གནང་ཡོད་སྐོར་སོགས་གསུངས། དུས་སྟོན་དང་འབྲེལ་༸གོང་ས་མཆོག་གིས་བཀའ་སློབ་སྩལ་དོན།

འཛམ་གླིང་ནང་མི་གྲངས་ཐེར་འབུམ་བདུན་ཡོད་པ་རྣམས་གཞི་རྩའི་ཆ་ནས་འགྲོ་བ་མི་རིགས་གཅིག་གྱུར་རེད། དེར་བརྟེན་ངོས་ཀྱིས་གདམ་བཤད་འགོ་འཛུགས་སྐབས་བརྩེ་བའི་སྤུན་མཆེད་ཕོ་མོ། ཞེས་བརྗོད་ཀྱི་ཡོད། ང་ཚོ་ཚང་མ་ཐོག་མར་སྐྱེ་སྐབས་དང་མཐར་འཆི་སྐབས་གཅིག་མཚུངས་རེད། དེར་བརྟེན་ང་ཚོ་གསོན་པའི་རིང་ཚང་མས་མི་ཚེ་བདེ་ཞིང་སྐྱིད་པ་ཞིག་འདོད་པ་དང་སྡུག་བསྔལ་ལས་གྲོལ་ན་བསམ་པ་ཚང་མར་ཡོད། ཕྱོགས་མཚུངས་བདེ་བ་བསྒྲུབ་རྒྱུ་དང་སྡུག་བསྔལ་ལས་གྲོལ་རྒྱུའི་ཐོབ་ཐང་ཡང་ཚང་མར་གཅིག་མཚུངས་སུ་ཡོད། དེར་བརྟེན་ང་ཚོ་ཚང་མས་འགྲོ་བ་མི་རིགས་གཅིག་གྱུར་གྱི་འདུ་ཤེས་ཐོག་དུས་རྟག་ཏུ་བསམ་བློ་གཏོང་དགོས་པ་ཧ་ཅང་གལ་ཆེན་པོ་ཆགས་ཡོད། གལ་ཏེ་ང་ཚོ་ཕན་ཚུན་དོན་དངོས་སྤུན་མཆེད་ཀྱི་འདུ་ཤེས་འཛིན་ཐུབ་པ་ཡིན་ན་ང་དང་ཁྱེད། ང་ཚོ་དང་ཁོ་པ་ཚོ། ཞེས་ཉེ་དགའ་ཕྱོགས་ལྷུང་གི་བསམ་ཚུལ་དང་། དེ་བཞིན་ཕན་ཚུན་བར་ཐབ་ཚོད་དང་མགོ་སྐོར་བསླུ་བྲིད་བྱ་རྒྱུའི་རིགས་རང་བཞིན་གྱི་མེད་པ་ཆགས་ཐུབ། དེར་བརྟེན་འགྲོ་བ་མི་རིགས་གཅིག་གྱུར་གྱི་འདུ་ཤེས་གོང་མཐོར་གཏོང་རྒྱུ་ཧ་ཅང་གལ་ཆེན་པོ་རེད།

དེ་རིང་འདིར་དུས་རབས་ ༢༠ ནང་གི་མི་སྣ་གྲགས་ཅན་སྐུ་ཞབས་ཌེ་ཨར་ཨེམ་ཌེ་དི་ཀར་ Dr Ambedkar མཆོག་གི་དུས་དྲན་མཛད་སྒོར་བཅར་རྒྱུ་བྱུང་བ་ངོས་ལ་ཆེ་མཐོང་ཧ་ཅང་ཐོབ་པ་ཞིག་བྱུང་། དམ་པ་ཁོང་ཁྲིམས་རྩོད་པ་ཞིག་དང་དཔལ་འབྱོར་རིག་པའི་མཁས་དབང་། དེ་བཞིན་གསར་བརྗེ་བ་ཞིག་ཡིན་པའི་ངོས་ནས་མི་མང་ས་ཡ་མང་པོའི་ཕན་བདེ་བསྒྲུབས་ཐུབ་པ་བྱུང་ཡོད། ལྷག་པར་དམ་པ་ཁོང་གིས་རྒྱ་གར་ནང་དུ་ནང་ཆོས་སླར་གསོ་གནང་ཡོད། སྔོར་རྒྱ་གར་ནི་ནང་ཆོས་ཀྱི་འབྱུང་ཁུངས་ཆགས་ཡོད། ཐོག་མ་རྒྱ་གར་ནས་དར་ནས་རིམ་བཞིན་ཨེ་ཤེ་ཡའི་ནང་དར་ཁྱབ་བྱུང་ཡོད། འཛམ་གླིང་ནང་གི་ཆོས་ལུགས་གཙོ་ཆེ་ཁག་དང་འདྲ་བར་ནང་ཆོས་ནས་གཙོ་བོ་བྱམས་པ་དང་བརྩེ་བ། འཚེ་བ་མེད་པའི་བསླབ་བྱ་སྟོན་བཞིན་ཡོད། བསླབ་བྱ་དེ་དག་གིས་དུས་རབས་རིམ་སོང་མི་གྲངས་ས་ཡ་མང་པོར་ཕན་ཐོགས་ཧ་ཅང་བསྒྲུབས་ཡོད། ཅེས་སོགས་ཀྱི་བཀའ་སློབ་སྩལ་བ་དང་། རྒྱ་གར་གྱི་དུས་བབ་གསར་འགོད་པས་བཅར་འདྲི་གནང་བར་ལན་མཇལ་གནང་ཡོད་པ་བཅས།།

རྒྱ་གར་ནང་གི་གསར་འགྱུར་གྲགས་ཅན་དུས་བབ་ཀྱི་གོ་སྒྲིག་ཐོག་༸གོང་ས་༸སྐྱབས་མགོན་ཆེན་པོ་མཆོག་གིས་བཀའ་སློབ་སྩལ་བ།

༄།།རྒྱ་གར་ནང་གི་གསར་འགྱུར་ཚན་པ་གྲགས་ཅན་ཨིན་ཌེན་ཨེཀ་པི་རེས་ Indian Express Adda ཞེས་པས་གོ་སྒྲིག་གནང་བའི་འདུ་འཛོམས་ཐོག་སྤྱི་ནོར་༸གོང་ས་༸སྐྱབས་མགོན་ཆེན་པོ་མཆོག་༸ཞབས་

སོར་བདེ་བར་འཁོད་མཚམས་ཚན་པའི་འགན་འཛིན་སྐུ་ཞབས་ཨནནྟ་གྷོ་ཡིན་ཀ་ An-ant Goenka ལགས་སོགས་ཀྱིས་ཕེབས་བསུའི་སྣེ་ལེན་གཟབ་རྒྱས་ཞུས།

དེ་རྗེས་ཚན་པའི་འགན་འཛིན་གྱིས་༸གོང་ས་མཆོག་ངོ་སྤྲོད་ཞུ་དོན། ༸གོང་ས་ཏཱ་ལའི་བླ་མ་མཆོག་ནི་འཚེ་མེད་ཞི་བའི་ལམ་ནས་བོད་མིའི་རང་དབང་འཐབ་རྩོད་མཛད་མཁན་ཞིག་དང་བྱམས་བརྩེ་གོང་འཕེལ་གཏོང་གནང་མཛད་མཁན་ཞིག་ཡིན་པ་འཛམ་གླིང་ཡོངས་སུ་གྲགས་ཡོད་ཅེས་ཆེ་བསྟོད་གནང་། ངོ་སྤྲོད་ཞུས་གྲུབ་མཚམས་༸གོང་ས་མཆོག་གིས་བཀའ་སློབ་སྩལ་དོན།

ང་ཚོ་མི་ནི་སྤྱི་ཚོགས་ལ་བརྟེན་ནས་འཚོ་དགོས་པའི་སྲོག་ཆགས་ཤིག་རེད། བྱམས་བརྩེའི་འདུ་ཤེས་ཐོག་ནས་གཞན་གྱི་བདེ་སྡུག་ལ་སེམས་ཁུར་བྱ་རྒྱུ་དེས་སྤྱི་ཚོགས་ནང་འཆམ་མཐུན་སྐྲུན་བཞིན་ཡོད། ཚན་རིག་པས་བརྟག་དཔྱད་ཀྱི་ལམ་ནས་གཞི་རྩའི་མིའི་ལྷན་སྐྱེས་ཀྱི་རང་བཞིན་དེ་བྱམས་བརྩེ་ལྡན་པ་ཞིག་ཡིན་པར་སྤྲོད་བྱུང་ཡོད། སྐབས་བཟང་ཕྱོགས་ཀྱི་རེ་བ་བཅོལ་ས་ཞིག་ཡོད། ཞེས་དང་།

ད་ཆ་ཕྲན་བུ་བཟང་ཕྱོགས་ཀྱི་འགྱུར་བ་ཞིག་འགྲོ་བཞིན་ཡོད། དེ་སྔ་དུས་རབས་ ༢༠ འགོ་སྟོད་སྐབས་རྒྱལ་ཁབ་གཅིག་གིས་གཞན་ལ་དམག་འདྲེན་སྐབས་མང་ཚོགས་རྣམས་ཀྱིས་དེར་མཐའ་གཅིག་ཏུ་རྒྱབ་སྐྱོར་བྱས་ནས་རྒྱལ་གཅིག་མཚོན་གཅིག་བྱེད་སྲོལ་ཡོད། འོན་ཀྱང་དུས་རབས་ ༢༠ མཇུག་ཙམ་ལ་གནས་སྐབས་དེར་འགྱུར་བ་ཕྱིན་ནས་དཔེར་ན་ཨ་རིས་ཕྱི་ཏི་ནམ་ Vietnam ལ་དམག་རྒྱག་སྐབས་ཨ་རིའི་མི་མང་ཧ་ཅང་མང་པོས་ངོ་རྒོལ་བྱས་ཡོད། ངོས་ཀྱིས་ཡུ་རོབ་སྤྱི་མཐུན་ཚོགས་པའི་སྒྲིག་འཛུགས་ལ་ཡི་རངས་བསྔགས་བརྗོད་ཞུ་བཞིན་ཡོད། སྤྱི་པའི་མངོན་འདོད་རྣམས་བསྒྲུབ་ཆེད་སྒེར་གྱི་ཁེ་ཕན་བློས་གཏོང་བྱས་པ་རེད། འདི་ནི་མིའི་རྣམ་དཔྱོད་ལ་བརྟེན་ནས་བྱུང་བ་ཞིག་རེད། ཅེས་བཀའ་སློབ་སྩལ་རྗེས་འཚེ་བ་མེད་པའི་འཛམ་གླིང་ཞིག་བསྐྲུན་ཐུབ་མིན་གྱི་དྲི་བར་བཀའ་ལན་མཛད་དོན། འདི་ནི་ང་ཚོའི་འབད་བརྩོན་ལ་རག་ལས་ཡོད། ཕན་ཚུན་དོགས་པ་སེལ་རྒྱུའི་ལག་ཆ་མཆོག་ཏུ་འགྱུར་བ་ནི་མཛའ་བརྩེའི་འབྲེལ་ལམ་བཟོ་རྒྱུ་དེ་ཡིན། ང་ཚོ་འདིར་ལྷོད་ལྷོད་བྱས་ནས་ཞི་བདེ་བག་ཕེབས་ངང་གནས་ཡོད། འོན་ཀྱང་འཛམ་གླིང་ས་ཕྱོགས་གཞན་དང་གཞན་དུ་ད་ལྟ་གསོད་རེས་བྱེད་བཞིན་ཡོད། འགའ་ཤས་ཆོས་མིང་ཁ་ལ་འཁྱེར་ནས་བག་ཚ་མེད་པར་མི་གསོད་ཁྲག་སྐྱོར་གྱི་ལས་ལ་འཇུག་བཞིན་ཡོད། དཀའ་ངལ་དེ་དག་ལ་ང་ཚོས་བཟང་ངན་གྱི་ཡ་ལན་གང་ཡང་མ་བྱས་པར་དེ་མུར་འཇོག་ཐབས་རྩ་བ་ནས་མེད། ཅེས་སོགས་ཀྱི་བཀའ་སློབ་སྩལ་བ་མ་ཟད། བོད་མིའི་སྤྱི་ཚོགས་ཁྲོད་བུད་མེད་ཀྱི་ཐོབ་ཐང་དང་དགེ་བཤེས་མའི་ལམ་སྲོལ། དེ་བཞིན་བཙན་བྱོལ་བོད་མིའི་མང་གཙོའི་ལམ་བཟང་གསར་གཏོད་མཛད་པའི་སྐོར་དང་། ལྷག་པར་༸རྒྱལ་བའི་ཡང་སྲིད་སྐོར་དང་བོད་ཀྱི་ཁོར་ཡུག རྒྱ་ནག་ནང་བཟང་ཕྱོགས་ཀྱི་འགྱུར་བ་འགྲོ་བཞིན་ཡོད་སྐོར་སོགས་ཀྱི་བཀའ་སློབ་སྩལ།།

ཡུ་རོབ་གྲོས་ཚོགས་ཀྱི་བོད་དོན་རྒྱབ་སྐྱོར་ཚོགས་པའི་ཟླ་རེའི་ཚོགས་འདུ་ཚོགས་པ།

༄། །ཡུ་རོབ་གྲོས་ཚོགས་ཀྱི་བོད་དོན་རྒྱབ་སྐྱོར་ཚོགས་པའི་རྒྱུན་ལྡན་ཟླ་རེའི་ཚོགས་འདུ་དེ་བཞིན་ཕྱི་ལོ་ ༢༠༡༧ ཟླ་ ༥ ཚེས་ ༣༠ ཉིན་ཚོགས་འདུག སྐབས་དེར་ཡུ་རོབ་གྲོས་ཚོགས་འཐུས་མི་སྐུ་ཞབས་ཐོ་མ་སི་མཱན་མཆོག་དང་། གྲོས་ཚོགས་འཐུས་མི་ཤ་བྷ་སོ་གོར་ Csaba Sogor མཆོག ཡུ་རོབ་གྲོས་ཚོགས་འཐུས་མིའི་ཕྱག་རོགས་བོད་དོན་རྒྱབ་སྐྱོར་བ། རྒྱལ་སྤྱིའི་བོད་དོན་ལས་འགུལ་ཁང་གི་ལས་བྱེད། སྦྲར་སེལ་སྐུ་ཚབ་དོན་གཅོད་བཀྲ་ཤིས་ཕུན་ཚོགས་ལགས་སོགས་ཁྱོན་མི་གྲངས་ ༣༠ མཉམ་ཞུགས་གནང་ཡོད་པ་དང་ཚོགས་འདུར་རིང་མིན་ཕྱི་ཟླ་ ༦ ཚེས་ ༢ ནས་ ༣ བར་ཉིན་གྲངས་གཉིས་རིང་ཡུ་རོབ་སྤྱི་མཐུན་ཚོགས་པ་དང་རྒྱ་ནག་ལྷན་ཚོགས་ EU China Summit ཀྱི་ཚོགས་ཆེན་གཙོ་བོར་གྱུར་པའི་ལས་འཆར་ཁག་གི་ཐོག་བཀའ་བསྡུར་གནང་ཡོད།

དེ་ཡང་སྐུ་ཚབ་དོན་གཅོད་བཀྲ་ཤིས་ཕུན་ཚོགས་ལགས་ཀྱིས་དེང་སྐབས་རྒྱལ་སྤྱིའི་ཡུལ་བབས་སྲིད་བྱུས་བརྟན་པོ་མེད་སྐབས། ཡུ་རོབ་སྤྱི་མཐུན་ཚོགས་པ་དང་རྒྱ་ནག་ལྷན་ཚོགས་ཀྱི་ཚོགས་ཆེན་དེ་ཉིད་གལ་ཆེན་པོ་ཡིན་སྐོར། ཡུ་རོབ་སྤྱི་མཐུན་ཚོགས་པའི་འཆར་སྣང་སྲུང་སྐྱོབ་དང་གོང་སྤེལ་གཏོང་རྒྱུ་གལ་ཆེན་པོ་ཡིན་སྐོར་དང་སྤྱི་ནོར་༸གོང་ས་༸སྐྱབས་མགོན་ཆེན་པོ་མཆོག་ནི་ཡུ་རོབ་སྤྱི་མཐུན་ཚོགས་པ་ལྟ་བུ་རྒྱལ་ཁབ་མང་པོ་སྤྱི་པའི་སྒྲིག་འཛུགས་གཅིག་གི་འོག་མཉམ་གནས་བྱ་རྒྱུའི་གཞི་རྩའི་འཆར་སྣང་དེར་རྒྱབ་སྐྱོར་མཛད་མཁན་ཞིག་ཡིན། དེར་བརྟེན་ཡུ་རོབ་སྤྱི་མཐུན་ཚོགས་པའི་གཞི་རྩའི་འཆར་སྣང་དེ་དག་རྒྱུན་སྐྱོང་དགོས་རྒྱུ་ཧ་ཅང་གལ་ཆེན་པོ་ཡིན་སྐོར། གཞན་ཡང་ཡུ་རོབ་མཐུན་ཚོགས་ཀྱི་ཚོགས་གཙོ་སྐུ་ཞབས་ཌོ་ནལ་ཊ་སི་ Donald Tusk མཆོག་དང་། སྐུ་ཞབས་ཨན་ཊོ་ནིའོ་ཏ་ཛ་ནི་ Antonio Tajani མཆོག་བཅས་ལ་རྒྱ་ནག་གི་སྲིད་བློན་ལི་ཁི་ཅང་དང་ཐུག་འཕྲད་སྐབས་བོད་དོན་སྐོར་གླེང་སློང་ཡོང་བའི་རེ་སྐུལ་ཞུས་ཡོད་སྐོར་སྙན་གསེང་ཞུས། དེ་སྐབས་སྦྲར་སེལ་དུ་རྟེན་གཞི་བྱས་པའི་རྒྱལ་སྤྱིའི་བོད་དོན་ལས་འགུལ་ཁང་གི་ལས་བྱེད་ཞིན་སེན་མི་ཊེན་ Mr. Vincent Metten ལགས་ཀྱིས། ཡུ་རོབ་གྲོས་ཚོགས་འཐུས་མི་ ༡༩ ཡིས་རྒྱ་ནག་ནང་འགྲོ་བ་མིའི་ཐོབ་ཐང་གི་གནས་སྟངས་བསྐྱར་ཞིབ་དགོས་སྐོར་གྱི་ཞུ་སྙན་ལ་མཚན་རྟགས་བཀོད་ཡོད་སྐོར་དང་། དེ་བཞིན་གཞུང་འབྲེལ་མིན་པའི་ཚོགས་པ་ཁག་ ༡༦ གིས་རྒྱ་ནག་ནང་འགྲོ་བ་མིའི་ཐོབ་ཐང་སྐོར་སེམས་འཚབ་དང་ཚོགས་པ་དེ་དག་གིས་སྡེ་ཁྲིད་དེ་ཕྱི་ཟླ་ ༦ ཚེས་ ༢ ཉིན་འགྲོ་

བ་མིའི་ཐོབ་ཐང་སྐོར་ཧམ་སྟོན་ཁྲིམ་སྐོར་བྱེད་འཆར་ཡོད་སྐོར་གསུངས།

མཐར་ཡུ་རོབ་གྲོས་ཚོགས་ཀྱི་སྐུ་ཚབ་ཚོགས་ཆུང་ཞིག་ཕྱི་ལོ་ ༢༠༡༧ ཟླ་ ༨ ཚེས་ ༡༨ ནས་ ༢༩ བར་བཞུགས་སྒར་དུ་འཚམས་གཟིགས་སུ་ཕེབས་རྒྱུའི་སྐོར་བཀའ་བསྡུར་བྱུང་འདུག །

༧གོང་ས་མཆོག་གིས་དཔེ་དེབ་དབུ་འབྱེད་མཛད་པ།

༄༅། །ཕྱི་ནོར་༧གོང་ས་༧སྐྱབས་མགོན་ཆེན་པོ་མཆོག་གིས་རྒྱལ་ས་ཌིལ་ལིར་རྒྱ་གར་ཧྲི་ཧི་པི་ཆབ་སྲིད་ཚོགས་པའི་ཚོགས་མི་དང་རྩོམ་པ་པོ་སྐུ་ཞབས་ཨ་རུན་ཤོ་རིས་ Arun

Shourie གྱིས་བརྩམས་པའི་རྒྱ་གར་གྱི་སྐྱེས་ཆེན་དམ་པ་གཉིས་ Two Saints ཀྱི་རྣམ་ཐར་སྐོར་གྱི་དཔེ་དེབ་དབུ་འབྱེད་མཛད་ཡོད།

དེ་ཡང་ཕྱི་ཚེས་ ༢༥ ཉིན་རྒྱབ་ཏུ་མགོན་པོ་གང་ཉིད་མཆོག་རྒྱལ་སྤྱིའི་བསྡི་གནས་ཁང་ India International Centre གི་ཚོགས་ཁང་དུ་༧ཞབས་སོར་འཁོད་མཚམས་མཆེད་གྲོགས་རྟིང་པ་སྐུ་ཞབས་ཨ་རུན་ཤོ་རི་མཆོག་དང་། འབུམ་རམས་པ་ཀ་པི་ལ་ཝ་ཙྱ་ཡན་ Dr Kapila Vatsyayan མཆོག་སོགས་ཀྱིས་ཕེབས་བསུའི་སྣེ་ལེན་གཟབ་རྒྱས་ཞུས། དེ་རྗེས་དཔེ་དེབ་འགྲེམས་ཚོང་ཁང་གྲགས་ཅན་ཧར་པར་ཀོ་ལིན་སི་ Harper Collins India ཞེས་པའི་སྐུ་ཚབ་འབྱུས་མིས་དཔེ་དེབ་དབུ་འབྱེད་ཀྱི་མཛད་སྒོར་སྦྲོད་ཞུས། དཔེ་དེབ་དེ་ནི་རྒྱ་གར་གྱི་ཆོས་ལུགས་བླ་ཆེན་སྐྱེས་ཆེན་དམ་པ་གཉིས་ཏེ་ར་མ་ཀྲིཥྞ་པ་ར་མ་ཧན་ས་ Ramakrishna Paramahansa མཆོག་དང་། རྨན་མཧྲར་ཤི་ Ramana Maharshi མཆོག་རྣམ་གཉིས་ཀྱི་རྣམ་ཐར་དང་སྦྲགས་ནས་ཆེད་རྩོམ་གནང་བ་ཞིག་ཡིན་འདུག ངོ་སྤྲོད་གྲུབ་རྗེས་རྩོམ་པ་པོས་༧གོང་ས་མཆོག་ནི་འཛམ་གླིང་ནང་ཆེད་སྣན་པར་གྲགས་པའི་སྐྱེས་བུ་ཀུན་གྱིས་གཙུག་ཏུ་བཀུར་བ་ཞིག་ཡིན་ཞིང་། སྔོར་རྒྱ་གར་ནང་བོད་མི་བཙན་བྱོལ་བ་ཉུང་ཤས་ལས་མེད་ཀྱང་བོད་ཀྱི་གནད་དོན་ལ་འཛམ་གླིང་ཡོངས་ཀྱིས་སེམས་ཁུར་བྱེད་དགོས་པ་དེ་ནི་༧གོང་ས་ཏཱ་ལའི་བླ་མ་མཆོག་གི་༧སྐུའི་ཆེ་བའི་ཡོན་ཏན་ཉག་གཅིག་ལ་བརྟེན་ནས་བྱུང་བ་ཡོད་སྐོར་སོགས་གསུངས་རྗེས། མགོན་པོ་གང་ཉིད་མཆོག་ནས་ཀྱང་ཐུགས་དགྱེས་ཚོར་ཆེན་པོས་དཔེ་དེབ་དབུ་འབྱེད་མཛད་ཡོད།

སྐབས་དེར་༧གོང་ས་མཆོག་གིས་བཀའ་སློབ་སྩལ་དོན། འདས་པའི་མི་ལོ་ ༥༨ རིང་ང་ཚོ་རྒྱ་གར་ནང་བཙན་བྱོལ་བ་བྱས་ནས་བསྡད་པ་རེད། དུས་སྐབས་དེའི་རིང་ངོ་ཤེས་གྲོགས་པོ་རྙིང་པ་མང་པོ་ཞིག་དེ་རིང་འདིར་མཇལ་རྒྱུ་ཡོད་པ་ད་ཅང་དགའ་པོ་བྱུང་། ངོས་རང་ལུས་པོ་བོད་མིའི་ཤ་ཁྲག་རུས་གསུམ་ལས་སྐྱེས་པ་མ་གཏོགས་བསམ་བློའི་ནང་རྒྱ་གར་གནའ་རབས་དཔལ་ན་ལེནྡྲ་ནས་བྱུང་བའི་ལེགས་བཤད་ཐོག་གསོས་འདྲེན་ཏ་ཅང་ཆེ་བ་དང་། ལུས་པོར་མཚོན་ན་འང་རྒྱ་གར་གྱི་འབྲས་དང་སྲན་མར་བརྟེན་ནས་འཚོ་བཞིན་ཡོད་སྐབས་གཅིག་བྱས་ན་ངེད་རབས་ཅན་དུ་རྣམ་བཞིན་པའི་རྒྱ་གར་བ་ཚོ་ལས་ངོས་རང་སྤྲོལ་རྒྱུན་གྱི་རྒྱ་གར་ཚད་ལྡན་ཞིག་ལ་ངོས་འཛིན་བྱེད་ཚོག་པ་ལྷ་བུ་ཡོད། ཅེས་ཞལ་ཤོབ་དང་སྦྲགས་མུ་མཐུད་བཀའ་སློབ་སྩལ་དོན། ཕྱི་དངོས་པོའི་འཛུགས་སྐྲུན་དགོས་པ་ད་ཅང་གལ་ཆེ། འོན་ཀྱང་དེ་དང་ལྷན་ནང་གཤིས་རྒྱུད་དང་འབྲེལ་བའི་བཟང་པོའི་རིན་ཐང་གོང་མཐོར་གཏོང་དགོས་པ་ད་ཅང་གལ་ཆེན་པོ་ཡིན། ཞེས་སོགས་ཀྱི་བཀའ་སློབ་སྩལ་རྗེས་དྲི་བ་རྣམས་ལ་བཀའ་ལན་སྩལ།།

ཉི་ཧོང་དུ་བོད་དོན་ངོ་སྤྲོད་གནང་བ།

༄༅། །ཕྱི་ལོ་ ༢༠༡༧ ཟླ་ ༥ ཚེས་ ༢༧ ཉིན་ཉི་ཧོང་སྐུ་ཚབ་དོན་གཅོད་ཁང་གི་གོ་སྒྲིག་འོག

འབུམ་རམ་པ་ཨི་ཤི་ཧ་མཱ་ཡུ་མི་ཀོ་ Dr Ishihama Yumiko ལགས་ཀྱིས་ཉི་ཧོང་བ་རྣམས་ལ་བོད་ཀྱི་ཆོས་དང་རིག་གཞུང་། ལོ་རྒྱུས་བཅས་ཀྱི་སྐོར་ངོ་སྤྲོད་གནང་འདུག འབུམ་རམས་པ་ཨི་ཤི་ཧ་མཱ་ཡུ་མི་ཀོ་ལགས་ནི་ཝ་སེ་ཌ་ Waseda University ཞེས་པའི་སྐད་གྲགས་ཅན་གྱི་གཙུག་ལག་སློབ་གྲྭའི་ནང་སློབ་ཁྲིད་གནང་བཞིན་ཡོད་པ་མ་ཟད། བོད་ཀྱི་ཆོས་དང་རིག་གཞུང་ཐོག་མཁས་དབང་དང་རྩོམ་པ་པོ་ཞིག་ཀྱང་ཡིན་པ་དང་། ཁོང་གིས་བོད་བརྒྱུད་ནང་བསྟན་དར་རྒྱལ་དང་། བོད་ཀྱི་རིག་གཞུང་སྐོར། རྒྱ་ནག་གཞུང་གིས་བོད་ས་བཙན་བཟུང་མ་བྱས་གོང་བོད་ཀྱི་ས་བབ་གནས་སྟངས། བཙན་བྱོལ་ནང་གི་བོད་མིའི་གནས་སྟངས་དང་སྤྱི་ནོར་༧གོང་ས་༧སྐྱབས་མགོན་ཆེན་པོ་མཆོག་གི་མཛད་རྗེས་སྐོར་ངོ་སྤྲོད་གསུང་བཤད་གནང་ཡོད། སྐབས་དེར་ཉི་ཧོང་སྐུ་ཚབ་དོན་གཅོད་ལྕང་ཧོགས་ལགས་ཀྱིས་བོད་མིའི་སྒྲིག་འཛུགས་དང་། ཉི་ཧོང་སྐུ་ཚབ་དོན་གཅོད་ལས་ཁུངས་ཀྱི་ལས་དོན་བྱེད་ཕྱོགས་སྐོར་ངོ་སྤྲོད་གནང་ཡོད། གཞན་ཡང་ཚོགས་བཅར་བ་རྣམས་ལ་བོད་དོན་དང་འབྲེལ་བའི་དཔེ་དེབ་ཁག་གཅིག་དང་བོད་ཆས་སོགས་འགྲེམས་སྟོན་ཞུས་ཏེ་ཐུན་མོང་མ་ཡིན་པའི་གསོལ་ཇ་འདེགས་འབུལ་ཞུས་ཡོད་པ་མ་ཟད། ཀློ་ཀུ་ཇི་ནང་པའི་ལྷ་ཁང་དུ་གནས་གཟིགས་སུ་ཁྲིད་རྗེས་བཀྲ་ཤིས་བདེ་ལེགས་ཟ་ཁང་དུ་ཉིན་གུང་ཞལ་ལག་སྐབས་བདེ་ཞིག་གོ་སྒྲིག་ཞུས་ཡོད་པ་བཅས། །

ཆོས་རིག་བཀའ་བློན་མཆོག་གིས་ཧ་ཤོད་བོད་ཁྱིམ་སློབ་གྲྭའི་ནང་ཁུལ་གཞས་སྣ་འགྲན་སྡུར་སྐབས་གསུང་བཤད་གནང་བ།

༄༅། །ཕྱི་ལོ་ ༢༠༡༧ ཟླ་ ༥ ཚེས་ ༢༨ ཉིན་ཧ་ཤོད་བོད་ཁྱིམ་སློབ་གྲྭའི་ཁང་ཚན་ནང་ཁུལ་གྱི་རིག་གཞུང་འཁྲབ་སྟོན་འགྲན་སྡུར་སྐབས་སྐུ་མགྲོན་གཙོ་བོ་བོད་མིའི་སྒྲིག་འཛུགས་ཀྱི་ཆོས་རིག་བཀའ་བློན་གཡུ་ཐོག་ཀརྨ་དགེ་ལེགས་མཆོག་དང་། ཤེས་རིག་དྲུང་ཆེ་སྣང་ས་ཆོས་སྒྲོན་ལགས་དང་ཀརྨ་སེངྒེ་ལགས། ཧ་སྡེང་བོད་ཕྱུག་ཁྱིམ་སྡེའི་སྤྱི་ཁྱབ་དྲུང་ཆེ་ཐུབ་བསྟན་རྡོ་རྗེ་ལགས། བོད་ཀྱི་སྨན་རྩིས་ཁང་གི་ངེས་སྟོན་པ་བཀྲ་ཤིས་ཚེ་རིང་ལགས། ཧ་ས་ཁུལ་གྱི་དགོན་སྡེ་ཁག་གི་སྐུ་ཚབ། དེ་བཞིན་ཧ་ཤོད་བོད་ཁྱིམ་གྱི་སློབ་སྤྱིས་གཙོས་དགེ་ལས་སློབ་ཕྲུག་རྣམས་འདུ་འཛོམས་ཀྱིས་ཐོག་མར་ཧ་ཤོད་བོད་ཕྲུག་ཁྱིམ་སྡེའི་སློབ་སྤྱིས་ཕེབས་བསུ་དང་འབྲེལ་ཁང་ཚན་ནང་ཁུལ་རིག་གཞུང་འཁྲབ་སྟོན་འགྲན་སྡུར་གོ་སྒྲིག་ཞུས་དགོས་དོན་གཙོ་བོ་ནི་སྤྱི་ནོར་༧གོང་ས་༧སྐྱབས་མགོན་ཆེན་པོ་མཆོག་དགུང་གྲངས་ ༨༢ ལ་ཕེབས་པའི་སྐུའི་འཁྲུངས་སྐར་གྱི་

དགའ་སྟོན་སྲུང་བརྩི་ཞུ་བ་དང་། དེ་བཞིན་བོད་པའི་གཞོན་སྐྱེས་རྣམས་ལ་སོ་སོའི་རིག་གཞུང་ཐོག་ངོ་སྣང་ཡོང་ཆེད་ཡིན་སྐོར་སོགས་ཀྱི་ངོ་སྤྲོད་ཞུས། དེ་རྗེས་སྐུ་མགྲོན་གཙོ་བོ་ཆོས་རིག་བཀའ་བློན་མཆོག་གིས་འགྲན་བསྡུར་གྱི་བྱ་དགའ་གནང་སྟེ། དགེ་སློབ་ཡོངས་ལ་བོད་མིའི་ངོ་བོ་སྲུང་སྐྱོབ་ཆེད་བོད་པའི་རིག་གཞུང་ནི་ད་ཅང་གལ་ཆེན་པོ་ཡིན་སྐོར་དང་། བོད་ཀྱི་སྐད་ཡིག་དང་བོད་བརྒྱུད་ནང་བསྟན་ནི་བོད་མིའི་ངོ་བོ་དང་ཁ་འབྲལ་ཐབས་མེད་པའི་ཆ་ཤས་ཤིག་ཡིན་སྐོར། དེ་བཞིན་ཆོས་ལུགས་དང་མ་འབྲེལ་བའི་བཟང་སྤྱོད་དང་བཟང་པོའི་རིན་ཐང་དེ་དག་ད་ཅང་གལ་ཆེན་པོ་ཡིན་སྐབས་སློབ་ཕྲུག་རྣམས་ནས་སློབ་གྲྭའི་སྐབས་སུ་ནས་དོ་སྣང་དང་སློབ་སྦྱོང་བྱེད་དགོས་སྐོར་སོགས་ནན་བརྗོད་གནང་ཡོད་པ་བཅས།།

སྦྲེལ་ཀོབ་བོད་མིའི་གཞིས་ཆགས་ནས་ཀར་ན་ཊ་ཀ་མངའ་སྡེའི་སྤྱི་ཁྱབ་བློན་ཆེན་མཆོག་ལ་ཕེབས་བསུ་གཟབ་རྒྱས་ཞུས་པ།

༄༅། །ཕྱི་ལོ་ ༢༠༡༧ ཟླ་ ༥ ཚེས་ ༣༡ ཉིན་རྒྱ་གར་ལྷོ་ཕྱོགས་ཀར་ན་ཊ་ཀ་མངའ་སྡེའི་སྤྱི་ཁྱབ་བློན་ཆེན་སྐུ་ཞབས་སི་དྡྷ་ར་མཱ་ཡ་ Shri Siddharamaiah མཆོག་གིས་དབུས་ཀར་ན་ཊ་ཀ་མངའ་སྡེའི་འཕྲོད་བསྟེན་དང་ཁྱིམ་ཚང་བདེ་དོན་ Health & Family Welfare བློན་ཆེན་སྐུ་ཞབས་ར་མེ་ཤ་ཀུ་མར་ Ramesh Kumar མཆོག མི་མང་འཛུགས་སྐྲུན་ལས་གཞིའི་ fro PWD བློན་ཆེན་སྐུ་ཞབས་འབུམ་རམས་པ་ཨེཙ་སི་མ་ཧ་དེ་ཝ་པ་ Dr. H.C. Mahadevapa མཆོག སྤྱི་ཚོགས་བདེ་དོན་ Social Welfare བློན་ཆེན་སྐུ་ཞབས་ཧེཙ་ཨན་ཛ་ནེ་ཡ་ H. Anjaneya མཆོག ཞིང་ཆུའི་ Irrigation བློན་ཆེན་སྐུ་ཞབས་ཨེམ་ཧྲི་པཱ་ཊེལ་ M.B. Patil མཆོག གྲངས་ཉུང་མི་རིགས་ Minority & Wakf ཀྱི་བློན་ཆེན་སྐུ་ཞབས་ཏན་ཝིར་སེ་ཊེ་ Tanveer Sait མཆོག གྲོང་སྡེ་ཡར་རྒྱས་ Urban Development བློན་ཆེན་སྐུ་ཞབས་རོ་ཤན་ཧྲེག་ Roshan Baig མཆོག དེ་བཞིན་མངའ་སྡེའི་གྲོས་ཚོགས་འཐུས་མི་ཕེན་ཀ་ཊེ་ཤ་ མཆོག་བཅས་

རྒྱ་གར་ལྷོ་ཕྱོགས་བོད་མིའི་གཞིས་ཆགས་སྦྲེལ་ཀོབ་ནས་སྤྱི་ལེ་ ༧ ཀྱི་སར་ཡོད་པའི་ཨ་ཝོ་ར་ཐི་ Aavorathi གྲོང་གསེབ་ཏུ་ཕེབས་ཡོད།

དེ་ཡང་སྔ་དྲོ་ཆུ་ཚོད་ ༡༡ ཐོག་སྤྱི་ཁྱབ་བློན་ཆེན་མཆོག་སྦྲེལ་ཀོབ་གདན་སློབ་ཕེབས་འགྱུར་སྐབས་སློབ་གྲྭའི་སློབ་ཕྲུག་རྣམས་ནས་ཇ་རོལ་དང་བཅས་གངས་སེང་འཁྲབ་སྟོན་ཞུས་ནས་ཕེབས་བསུ་ཞུས་ཡོད། སྐབས་དེར་ཕྱོགས་བཞུགས་བོད་མི་མང་སྤྱི་འཐུས་དང་། སྤྲེང་ལོར་ལྷོ་སྤྱི། སྦྲེལ་ཀོབ་ལུགས་བསམ་དང་བདེ་སྐྱིར་བོད་མིའི་གཞིས་ཆགས་ཀྱི་ས་གནས་འགོ་འཛིན་དང་ཚོགས་པ་ཁག་ནས་ཕེབས་བསུའི་སྣེ་ལེན་གཟབ་རྒྱས་ཞུས་ཡོད། དེ་ཡང་མི་མང་འདུ་འཛོམས་ཀྱི་མཛད་སྒོའི་ཐོག་སྤྲེང་ལོར་ལྷོ་སྤྱི་ཆོས་འཕེལ་ཐུབ་བསྟན་ལགས་ཀྱིས་སྤྱི་ཁྱབ་བློན་ཆེན་མཆོག་ལ་འཚམས་འདྲིའི་མཇལ་དར་ཞིག་དང་དྲན་རྟེན་ཕྱག་རྟགས་ཕུལ་ཏེ་ཀར་ན་ཊ་ཀ་མངའ་སྡེ་གཞུང་ནས་ད་བར་རྒྱ་གར་ལྷོ་ཕྱོགས་ཁུལ་གྱི་བོད་མི་རྣམས་ལ་མཐུན་འགྱུར་གང་ལེགས་གནང་བར་ཐུགས་རྗེ་ཆེ་བཅས་ཞུས་ཡོད་པ་བཅས།།

རང་གི་རྒྱུན་སྤྱོད་ཀྱི་བསམ་བློ་དང་ལྷན་དུ་འགྲོ་མཁན་གྱི་སྐད་ཡིག་དེ་རང་སྐད་བཞག་དགོས་པ་འདི་ཤེས་ཡོན་སྲིད་བྱུས་ཀྱི་གཞི་རིམ་ལྟ་གྲུབ་གཅིག་ཡིན།

༄༅། །བོད་མིའི་སྒྲིག་འཛུགས་ཤེས་རིག་ལས་ཁུངས་ཀྱི་གོ་སྒྲིག་དང་ USAID མཐུན་འགྱུར་རོགས་རམ་འོག་ཕྱི་ལོ་ ༢༠༡༧ ཟླ་ ༥ ཚེས་ ༢༤ ནས་ ༢༦ བར་ཉིན་གྲངས་གསུམ་རིང་ཤེས་ཡོན་འགན་འཛིན་དང་རྒྱུས་སྟོན་པའི་ཤེས་ཡོན་སྲིད་བྱུས་ཀྱི་ཟབ་སྦྱོང་ཞིག་དབུ་འཛུགས་གནང་ཡོད།

སྐབས་དེར་བཀའ་བློན་ཁྲི་ཟུར་སློབ་དཔོན་ཆེན་མོ་མཁས་དབང་ཟམ་གདོང་རིན་པོ་ཆེ་མཆོག་གིས་གསུང་བཤད་གནང་དོན། ཕ་སྐད་གཙོ་བོ་བྱེད་དགོས་པ་འདི་ཤེས་ཡོན་སྲིད་བྱུས་ཀྱི་གཞི་རིམ་ལྟ་གྲུབ་ཡིན། སྐད་ཡིག་གཞན་བསླབ་མི་ཆོག་ཅེས་རྩ་བ་ནས་བརྗོད་ཀྱི་མེད། སྐད་ཡིག་གཞན་ཇི་ཙམ་བསླབས་ཀྱང་སློབ་དགོས་པ་དང་ཆོག་པ་ཞིག་ཀྱང་རེད། འོན་ཀྱང་རང་གི་རྒྱུན་སྤྱོད་ཀྱི་བསམ་བློ་དང་ལྷན་དུ་འགྲོ་མཁན་གྱི་སྐད་ཡིག་དེ་རང་སྐད་བཞག་དགོས། གལ་སྲིད་མི་རིགས་གཅིག་གནས་དགོས་ན། བོད་མི་རིགས་ཀྱི་ཐོབ་ཐང་རྩོད་དགོས་ན། བོད་མི་རིགས་ཀྱི་གནའ་བོའི་རིག་གཞུང་ཤེས་དགོས་ན། བོད་མི་རིགས་ཀྱི་གནའ་བོའི་རིག་གཞུང་འཛིན་སྐྱོང་བྱེད་ཐུབ་པ་ཞིག་ཆགས་དགོས་ན། སྐད་ཡིག་དེ་ཆུང་དུས་ནས་གཟབ་གཟབ་བྱ་རྒྱུ་གལ་ཆེན་ཡིན་པ་ཚང་མས་མཁྱེན་དགོས་པ་ཞིག་རེད།

དེ་རིང་ཁ་སང་མང་པོ་ཞིག་གིས་མི་རིགས་ཞེས་མང་པོ་བརྗོད་བཞིན་ཡོད། ང་ཚོ་རྒྱ་གར་དུ་བསླེབས་མཚམས་བོད་པའི་སློབ་ཕྲུག་དེ་དག་མ་འོངས་བོད་མི་རིགས་ཀྱི་སོན་རྩ་ཡིན། ཞེས་ཁ་ལ་འཇགས་ཡོད། སོན་དེ་གཙང་མ་ཞིག་བཞག་དགོས་པ་རེད། མ་གཏོགས་སོན་དེ་རྫས་བསྒྱུར་བྱས་པ་ཞིག་ཡིན་ན་སྨིན་ཐོག་གསར་པ་སྐྱེ་རྒྱུ་དེའང་རྫས་བསྒྱུར་བྱས་པ་ཞིག་སྐྱེ་རྒྱུ་རེད། འགྱུར་བཅོས་བཏང་བཞག་པ་ཞིག་སྐྱེས་པ་མ་གཏོགས་གཙང་མ་ཞིག་སྐྱེ་རྒྱུ་མ་རེད།

བོད་མི་རིགས་འདི་མི་རིགས་གཞན་ལས་ཟུར་དུ་དབྱེ་བ་འབྱེད་ཐུབ་པ་ཞིག་དང་། མི་རིགས་ཀྱི་གནས་བབ་གཅིག་མཚོན་ཐུབ་པ་ཞིག་དགོས་ན་ཤེས་ཡོན་དང་ལེགས་བྱང་ཐམས་ཅད་ཀྱི་གཞི་རྩར་གྱུར་བའི་སྐད་ཡིག་འདི་ཕྱོགས་ཐམས་ཅད་ནས་སྲུང་སྐྱོབ་བྱེད་དགོས་པ་ཞིག་ཡིན། ཞེས་གསུངས་པ་དང་།

སློབ་སྦྱོང་གི་དམིགས་ཡུལ་འདི་བསྡོམས་བརྒྱབ་ནས་ཞུ་ན། དེང་རབས་དང་སྲོལ་རྒྱུན་གཉིས་རེད། དེང་རབས་ཀྱི་ལྟ་སྟངས་འདི་ཤེས་ཡོན་སློབ་སྦྱོང་བྱས་ནས་མི་ཚེའི་ནང་དཔལ་འབྱོར་འདུ་འགོད་ཇི་ཙམ་བྱེད་ཐུབ་རྒྱུ་རེད། གཡོག་རྒྱུག་ནས་ཡོགས་ཇི་ཙམ་ལེན་ཐུབ་རྒྱུ་རེད། དེར་བརྟེན་སློབ་སྦྱོང་གི་དམིགས་ཡུལ་ལ་ལྟ་སྟངས་འདི་འཚོ་ཐབས་ཀྱི་དོན་དུ་སློབ་སྦྱོང་བྱེད་ཀྱི་ཡོད་དམ། ཡང་ན་མ་རིག་པའི་མུན་པ་སངས་ནས་ཤེས་ཡོན་གྱི་བློ་གྲོས་རྒྱས་པ་ཞིག་དང་མི་དེར་ཤེས་ཡོན་དང་བློ་གྲོས་ལྡན་པ་ཞིག་བཟོ་རྒྱུའི་དོན་དུ་སློབ་སྦྱོང་བྱེད་ཀྱི་ཡོད་པའི་ལྟ་སྟངས་གཉིས་པོ་དེ་ན་ཅང་མི་འདྲ་བ་རེད། ནུབ་ཕྱོགས་སུ་འགྱུར་བ་ན་ཅང་འགྲོ་བཞིན་འདུག ང་ཚོའི་གནས་ཚང་རྒྱ་གར་ནང་གི་ཤེས་ཡོན་གྱི་དམིགས་ཡུལ་ལ་ལྟ་སྟངས་འདི་གཡོག་རྒྱུག་རྒྱུའི་བསམ་ཚུལ་དེ་རང་རེད།

དེ་སྔ་རྒྱ་གར་གཞུང་གི་མི་ཆོས་སྐད་ཆ་དང་པོ་འདྲི་རྒྱུ་འདི་རང་རེད། What is employment perspective? ཁྱེད་ཆོས་སློབ་དཔོན་གྱི་འཛིན་གྲྭ་སོགས་ཐོན་རྗེས་ལས་ཀ་ཅི་ཞིག་ཐོབ་བམ། ཞེས་དྲི་བ་འདི་རེད། སྐབས་དེར་ངས་ཁོང་རྣམས་ལ་ང་ཚོས་འདིར་སྦྱིན་བདག་བཟོ་རྒྱུའི་དོན་དུ་སློབ་སྦྱོང་སྤྲོད་པ་མ་གཏོགས་གཡོག་པོ་བཟོ་ཆེད་མ་རེད། ཅེས་བརྗོད་པ་ཡིན། ང་རང་ཚོ་བཙན་བྱོལ་སྤྱི་ཚོགས་དང་། དགེ་རྒན་དང་ཕ་མའི་སྤྱི་ཚོགས། འཛིན་སྐྱོང་གི་སྤྱི་ཚོགས་ནང་ཤེས་ཡོན་གྱི་དམིགས་ཡུལ་འདི་མི་ཚེའི་འཚོ་ཐབས་ཆེད་ཡིན་པའི་ལྟ་སྟངས་འདི་བཞག་ནས་འཚོ་ཐབས་ཟེར་བ་འདི་ཁར་བྱུང་སྐད་ཆ་ཞིག་རེད། གདོད་མའི་མི་དེ་དག་ཡི་གེ་མ་ཤེས་ཀྱང་ལྟོགས་ཤི་འཕེབ་མེད། འཚོ་ཐབས་ཤིག་གོ་ཆོད་ཡོད། ཁྱི་དང་དུད་འགྲོ་ལ་མཚོན་ནའང་ལྟོགས་ཤི་འཕེབ་མཁན་ཏ་ཅང་ཉུང་ཉུང་རེད། རྒྱ་གར་གྱི་གཏམ་དཔེ་ཞིག་ཡོད། ཁ་གཅིག་འདི་ལག་པ་གཉིས་ཀྱིས་གསོ་མི་ཐུབ་པ་གང་ཡིན། ཞེས་པ་ལྟ་བུ་རེད། ཆོས་རབ་ཏུ་རྣམ་འབྱེད་ཀྱི་ཤེས་རབ། ཆོས་དང་འཇིག་རྟེན་གང་ཡིན་ཡང་ཤེས་རབ་གཙོ་བོ་ཡིན་སྐབས་ཤེས་ཡོན་སྦྱོད་རྒྱུ་འདི་ཤེས་རབ་ཡར་རྒྱས་གཏོང་རྒྱུའི་ཆེད་རེད། དེར་བརྟེན་ཤེས་ཡོན་གྱི་དམིགས་ཡུལ་ལ་ལྟ་སྟངས་འདི་མ་ནོར་བ་བྱ་རྒྱུ་གལ་ཆེན་པོ་རེད། ཅེས་སོགས་ཀྱི་གསུང་བཤད་གནང་རྗེས་དྲི་བ་རྣམས་ལ་ལན་འདེབས་གནང་འདུག །

ནང་སྲིད་བཀའ་བློན་མཆོག་༧ལ་ཧོར་ཕྱུན་ཚོགས་གླིང་བོད་མིའི་གཞིས་ཆགས་སུ་འཚམས་གཟིགས་ཕེབས་པ།

༄༅། །བོད་མིའི་སྒྲིག་འཛུགས་བཀའ་ཤག་ནས་ཕྱི་ལོ་ ༢༠༡༧ ལོ་འདི་ཉིད་བོད་དོན་ལས་འགུལ་གྱི་ལོ་དང་བོད་མི་གནས་སྡོད་ས་ཁུལ་ཁག་ཏུ་བསྐོར་བསྐྱོད་གནང་རྒྱུའི་ལོར་སྲུང་བརྩི་ཞུ་རྒྱུའི་གསལ་བསྒྲགས་སྤྲོད་སོང་ལྟར།

ཕྱི་ལོ་ ༢༠༡༧ ཟླ་ ༥ ཚེས་ ༢༢ ནས་ ༢༤ བར་ཉིན་གྲངས་གསུམ་རིང་བོད་མིའི་སྒྲིག་འཛུགས་ཀྱི་ནང་སྲིད་བཀའ་བློན་འཕོར་ལྷ་ཚང་བསོད་ནམས་སྟོབས་རྒྱལ་མཆོག་༧ལ་ཧོར་ཕྱུན་ཚོགས་གླིང་བོད་མིའི་གཞིས་ཆགས་སུ་འཚམས་གཟིགས་སྐད་ཕེབས་འཁོར་སྐབས་༧ལ་ཧོར་བོད་མིའི་ས་གནས་འགོ་འཛིན་དང་ས་འཐུས་ཚོགས་གཙོ། གཞུང་འབྲེལ་མིན་པའི་ཚོགས་སྡེ་ཁག་གི་སྐུ་ཚབ་རྣམས་ནས་ཕེབས་བསུའི་སྙེ་ལེན་གཟབ་རྒྱས་ཞུས།

ཕྱི་ཚེས་ ༢༣ ཉིན་བཀའ་བློན་མཆོག་གིས་ས་གནས་མང་ཚོགས་རྣམས་ལ་སྐབས་ ༡༥ བཀའ་ཤག་གི་ལྷ་དང་ལྷ་བཅུའི་འཐབ་བྱུས་སྐོར་དང་། གཞིས་ཆགས་སྲ་བརྟན་སྲུང་ལས་གཞི་སྣ་མང་སྤེལ་བཞིན་ཡོད་པའི་སྐོར། དེ་བཞིན་རྒྱ་གར་གཞུང་ནས་གཏན་འཁེལ་གནང་བའི་བཙན་བྱོལ་བོད་མིའི་མཐུན་རྐྱེན་སྐྱོར་སྲིད་བྱེད་ཕྱོགས་ཀྱི་སྲིད་བྱུས་ ༢༠༡༤ དང་དེའི་དགེ་མཚན་སྐོར་ངོ་སྤྲོད་གནང་དོན། སྲིད་བྱུས་འདི་ནི་རྒྱ་གར་གཞུང་གིས་བཙན་བྱོལ་བོད་མི་རྣམས་ལ་གཏན་འཁེལ་གནང་བའི་སྲིད་བྱུས་ཏ་ཅང་གནད་འགག་ཆེན་པོ་ཆགས་ཡོད། སྲིད་བྱུས་འདིའི་འོག་ནས་བཙན་བྱོལ་བོད་མི་རྣམས་རྒྱ་གར་ནང་མུ་མཐུད་སྐྱབས་བཅོལ་དང་གནས་ཆོག་པ་ཙམ་དུ་མ་ཟད། བོད་མི་བཙན་བྱོལ་བ་རྣམས་ཀྱི་བདེ་དོན་ཆེད་མཐུན་འགྱུར་རོགས་རམ་ཇི་ལྟར་གནང་དགོས་པའི་ལམ་སྟོན་རྣམས་གསལ་པོར་འཁོད་ཡོད། དཔེར་ན་ས་ཞིང་བོགས་གཏོང་གནང་ཕྱོགས་དང་དབུས་སའི་གཞུང་གི་རིགས་སྐྱོབ་ལས་གཞི་ཇི་འདྲ་ཞིག་བོད་མི་བཙན་བྱོལ་བ་རྣམས་ལ་ཐོབ་ཐང་ཡོད་མེད། རང་གི་མཁས་ལས་པའི་ཤེས་ཡོན་རྒྱབ་ལྗོངས་གཞི་ལ་བཞག་ནས་ལས་རིགས་ཇི་འདྲ་ཞིག་དོན་གཉེར་བྱེད་ཆོག་པའི་ཐོབ་ཐང་སོགས་འཁོད་ཡོད། ཅེས་གསུང་བ་མ་ཟད། དབུ་མའི་ལམ་གྱི་སྲིད་བྱུས་ཀྱི་ངོ་བོ་དང་བྱུང་རིམ། གྲུབ་འབྲས་བཅས་ཀྱི་སྐོར་དང་ཤེས་ཡོན་གྱི་གལ་གནད། བུད་མེད་ནུས་སྟོབས་གོང་སྤེལ་གྱི་སྲིད་བྱུས་གཏན་འཁེལ་གནང་ཕྱོགས་ཀྱི་བྱུང་རིམ་སྐོར་ངོ་སྤྲོད་གནང་། གཞན་ཡང་ས་གནས་བོད་རིགས་ཆོས་ཡུལ་མི་དང་ལྷན་མཐུན་ལམ་ལེགས་པོ་ཡོད་པར་བསྔགས་བརྗོད་གནང་བ་མ་ཟད། མུ་མཐུད་རྒྱུན་སྐྱོང་བྱེད་དགོས་སྐོར་དང་ཡུལ་ཁྲིམས་ལ་བརྩི་བཀུར་ཞུ་དགོས་པ་ཏ་ཅང་གལ་ཆེ་ཡིན་སྐོར་སོགས་གསུངས། གསུང་བཤད་གྲུབ་མཚམས་༧ལ་ཧོར་ཁུལ་གྱི་བོད་མིའི་སྡོད་སྒར་ཁག་ལ་འཚམས་གཟིགས་དང་མང་ཚོགས་ཀྱི་དཀའ་ངལ་ཞུ་གཏུག་ལ་གསན་ཞིབ་གནང་ཡོད་པ་བཅས།།

ཤེས་ཡོན་འགན་འཛིན་དང་རྒྱུས་སྟོན་པའི་ཤེས་ཡོན་སྲིད་བྱུས་ཀྱི་ཟབ་སྦྱོང་མཇུག་བསྒྲིལ།

༄༅། །བོད་མིའི་སྒྲིག་འཛུགས་ཤེས་རིག་ལས་ཁུངས་ཀྱི་གོ་སྒྲིག་འོག་ཉིན་གྲངས་གསུམ་རིང་ཤེས་ཡོན་འགན་འཛིན་དང་རྒྱུས་སྟོན་པའི་ཤེས་ཡོན་སྲིད་བྱུས་ཀྱི་ཟབ་སྦྱོང་དེ་བཞིན་ཕྱི་ཚེས་ ༢༦ ཉིན་མཇུག་བསྡོམས་མཛད་སྒོའི་སྐུ་མགྲོན་གཙོ་བོ་ཤེས་རིག་བཀའ་བློན་དངོས་གྲུབ་ཚེ་རིང་མཆོག་ཆེད་ཕེབས་གནང་ཡོད།

དེ་ཡང་ཕྱི་ཚེས་ ༢༦ ཉིན་གྱི་ཉིན་རྒྱབ་ཆུ་ཚོད་ ༢།༡༥ ཙམ་ཐོག་མཇུག་སྡོམ་མཛད་སྒོའི་ཐོག་མར་ཤེས་རིག་ཤེས་ཡོན་ལྷན་ཚོགས་ཀྱི་འགན་འཛིན་ཚེ་རིང་བསམ་གྲུབ་ལགས་ཀྱིས་ཉིན་གྲངས་གསུམ་རིང་གི་ཟབ་སྦྱོང་དང་འབྲེལ་བའི་ངོ་སྤྲོད་གནང་གྲུབ་མཚམས་ཟབ་སྦྱོང་བ་ཁག་གཅིག་གིས་དགོངས་འཆར་བཏོན། དེ་ནས་སྐུ་མགྲོན་གཙོ་བོ་ཤེས་རིག་བཀའ་བློན་མཆོག་གིས་ཟབ་ཁྲིད་པ་རྣམས་པར་མཛལ་དར་དང་ཟབ་སྦྱོང་བ་རྣམས་ལ་ལག་འཁྱེར་གནང་རྗེས་གསུང་བཤད་གནང་དོན།

ད་རེས་ཟབ་སྦྱོང་འདི་ནམ་རྒྱུན་ཟབ་སྦྱོང་དང་ཏོག་ཙམ་མི་འདྲ་བ་ཡོད། རྩ་བའི་མི་འདྲ་བ་ནི་འགན་འཁུར་གྱི་ཆ་ནས་ཞུ་བཞིན་ཡོད། སྤྱིར་དགེ་རྒན་དང་ལས་བྱེད། ཕ་མ་སོགས་སུ་ཡིན་ནའང་ཟབ་སྦྱོང་གང་འདྲ་ཞིག་ཡིན་ནའང་ཟབ་སྦྱོང་ནང་གང་སྦྱངས་པ་དེ་དག་ལག་ལེན་བསྟར་དགོས་རྒྱུའི་འགན་འཁུར་ཡོད། འོན་ཀྱང་ད་རེས་ཟབ་སྦྱོང་འདི་ཏོག་ཙམ་མི་འདྲ་བ་ནི་རྣམ་པ་ཚོ་ཟབ་སྦྱོང་ལ་ཕེབས། དེ་ནས་རྣམ་པ་ཚོའི་བརྒྱུད་ནས་ཤེས་ཡོན་སྲིད་བྱུས་ཐོག་ལ་མང་ཚོགས་དང་སློབ་གྲྭའི་ནང་ལ་གོ་རྟོགས་སྤེལ་རྒྱུ་དང་ལམ་སྟོན་གནང་རྒྱུའི་འགན་འཁུར་ཆེན་པོ་བཞེས་ནས་ཕེབས་དགོས་ཀྱི་ཡོད། དེ་འདྲ་ཡིན་དུས་ད་རེས་ཟབ་སྦྱོང་འདི་ཉིད་ཐོག་མ་ཉིད་ནས་བསམ་བློ་བཏང་དུས་ཏག་བཏུས་ལྟ་བུའམ་རྒན་ལགས་རྣམ་པའི་ནང་ནས་སྙིང་ཁུ་ལྟ་བུ་ཚུར་བཏུས་ནས་དགེ་རྒན་རྣམ་པ་ཚོས་གང་མཁྱེན་པ་དང་ཉམས་མྱོང་བྱུང་བ་རྣམས་གསལ་པོ་བྱས་ནས་ཞུས།

ཤེས་ཡོན་སྲིད་བྱུས་འདི་རྣམ་པ་ཚང་མས་མཁྱེན་གྱི་ཡོད་རེད། བཙན་བྱོལ་སློབ་གྲྭ་ཡོངས་རྫོགས་ནང་ལག་ལེན་བསྟར་དགོས་ཀྱི་ཡོད། སྤྱིར་བཏང་ཤེས་ཡོན་སྲིད་བྱུས་ཀྱི་དགོས་དམིགས་དང་གནས་སྟངས་ལ་ལྟ་ཡོང་དུས་མང་པོ་ཞིག་གིས་ལག་ལེན་བསྟར་བཞིན་པ་དེ་འདྲ་མང་པོ་ཡོད། འོན་ཀྱང་སྲིད་བྱུས་ཀྱི་ངོ་བོའི་ཐོག་ནས་ཆ་ཚང་བ་ལྟ་བུ་མེད། ཞེས་དང་། འདིར་བཞུགས་པའི་འགན་འཁུར་མཁན་ཤ་སྟག་ཡིན་པས་ཤེས་ཡོན་སྲིད་བྱུས་ཀྱི་གནད་འགག་འདི་གོ་རྟོགས་མཐིལ་ཕྱིན་པ་སྤེལ་རྒྱུ་དང་དེ་བཞིན་ལག་བསྟར་ཡང་དག་ཞིག་ཡོང་རྒྱུའི་འབད་བརྩོན་དྲག་ཐག་གནང་དགོས་རྒྱུ་འདི་གལ་ཆེན་པོ་རེད། ཅེས་སོགས་ཀྱི་གསུང་བཤད་གནང་།།

ཡུ་རོབ་གྲོས་ཚོགས་སྤྱི་གོ་སྐབས་ནམ་བྱུང་སྐབས་བོད་དོན་གླེང་སློང་ཡོང་ཐབས་བྱེད་བཞིན་ཡོད།

༄། ཕྱི་ལོ་ ༢༠༡༧ ཟླ་ ༥ ཚེས་ ༢༥ ཉིན་རྒྱབ་ཆུ་ཚོད་ ༢།༣༠ ཙམ་ལ་ ཡུ་རོབ་གྲོས་ཚོགས་འཐུས་མིའི་ཕྱུག་རོགས་བོད་དོན་རྒྱབ་སྐྱོར་ཚོགས་མི་བཞིས་གསར་འགོད་གསལ་བསྒྲགས་ཤིག་སྤེལ་ཡོད།

དེ་ཡང་ཐོག་མར་སྲར་སིལ་སྐུ་ཚབ་དོན་ཁང་གི་ལས་བྱེད་རིག་འཛིན་ཆོས་སྒྲོན་ལགས་ཀྱིས་འཚམས་གཟིགས་སྐོར་ངོ་སྤྲོད་གནང་སྐབས་ཡུ་རོབ་གྲོས་ཚོགས་འཐུས་མིའི་ཕྱུག་རོགས་བོད་དོན་རྒྱབ་སྐྱོར་ཚོགས་མི་རྣམས་ནི། དུས་རྒྱུན་དུ་བོད་དོན་ལ་སེམས་ཤུགས་ཆེན་པོས་རྒྱབ་སྐྱོར་གནང་མཁན་ཡིན་པ་དང་། ཡུ་རོབ་གྲོས་ཚོགས་ནང་བོད་དོན་ཞུ་གཏུག་གི་ལས་འགུལ་སྤེལ་སྐབས་ཁོང་རྣམ་པས་རོགས་རམ་རྒྱ་ཆེ་གནང་དང་གནང་མུས་ཡིན་སྐོར། དེ་བཞིན་ཁོང་རྣམས་ད་སར་ཕེབས་དགོས་དོན་གཙོ་བོ་ནི་བོད་མིའི་སྒྲིག་འཛུགས་ཀྱི་ལས་དོན་སྤེལ་ཕྱོགས་དང་། བོད་མི་བཙན་བྱོལ་བ་རྣམས་ཀྱི་གནས་སྟངས་དངོས་སུ་གཟིགས་ནས་རྒྱབ་སྐྱོར་དེ་དག་བོད་མིའི་འཐབ་རྩོད་ཀྱི་ཁ་ཕྱོགས་ཇི་འདྲ་ཞིག་ལ་ཕན་བཞིན་ཡོད་མེད་སོགས་དངོས་སུ་ཉམས་མྱོང་གསོག་སླད་ཕེབས་པ་ཞིག་ཡིན་སྐོར་གསུངས།

དེ་རྗེས་ལྷུམ་ཀྱིན་ཧི་ལྷར་ཕོར་རོ་ Gyongyver Forro ལགས་ཀྱིས་གསུང་དོན། ང་ཚོ་འདིར་བོད་མིའི་དབུ་ཁྲིད་༧གོང་ས་ཏཱ་ལའི་བླ་མ་མཆོག་གིས་དབུས་བོད་མིའི་སྒྲིག་འཛུགས་དང་གཞུང་འབྲེལ་མིན་པའི་ཚོགས་པ་ཁག་གི་དབུ་ཁྲིད་སོགས་དང་མཇལ་འཕྲད་བྱུང་བ་མ་ཟད། བོད་མི་སེར་སྐྱ་ཁག་གཞོན་འདྲ་མིན་དང་ཐུག་རྒྱུ་བྱུང་། ང་ཚོས་བོད་མིའི་སློབ་གྲྭ་དང་དགོན་སྡེ་ཁག་ནང་བསྐྱོད་ནས་དངོས་ཡོད་བོད་མིའི་གནས་སྟངས་རྒྱུས་ལོན་ཡག་པོ་བྱུང་། བོད་མི་རིགས་ནི་སྙིང་སྟོབས་ཅན་གྱི་མི་རིགས་ཤིག་ཡིན་ཡང་བོད་མི་རྣམས་ནི་སྙིང་ལམ་ཞི་དུལ་བག་ཡོད་ཅན་ཡིན་སྐབས་བོད་མི་རིགས་ཀྱི་དམིགས་བསལ་ཁྱད་ཆོས་དེར་ངས་ཡི་རང་བསྔགས་བརྗོད་ཞུ་བཞིན་ཡོད།

ང་འདིར་འཚོར་ནས་ཁྱེད་རྣམ་པའི་གནས་སྟངས་དང་འཐབ་རྩོད་གནང་བཞིན་པ་མཐོང་སྐབས་འཚེར་སྣང་བྱུང་། གང་ཡིན་བརྗོད་ན་ཁྱེད་རྣམ་པ་རི་བོ་དྭེ་མ་ལ་ཡའི་བརྒྱབ་ནས་བྲོས་བྱོལ་དུ་མ་ཕེབས་གོང་ང་ཚོས་བོད་མིའི་འཐབ་རྩོད་ལ་རོགས་རམ་གང་ཡང་བྱེད་མ་ཐུབ་པ་རེད། འོན་ཀྱང་ངས་འབྱུང་འགྱུར་བོད་དོན་ལ་རང་ནུས་གང་ཡོད་ཐོག་རོགས་རམ་ཞུ་རྒྱུ་ཡིན་ཞེས་ཁས་ལེན་ཞུས་ཆོག དེར་བརྟེན་ང་ཚོས་བོད་དོན་ཐོག་མུ་མཐུད་རང་ནུས་གང་ཡོད་ཐོག་རྒྱབ་སྐྱོར་ཞུ་རྒྱུ་ཡིན། ད་ནས་བཟུང་ངས་འབྲེལ་ཡོད་སུ་འདྲ་ཞིག་དང་ཐུག་ཀྱང་བོད་མིའི་འཐབ་རྩོད་སྐོར་སོགས་ངོ་སྤྲོད་ཞུ་རྒྱུ་ཡིན། ཞེས་གསུངས།

དེ་ནས་ལྷུམ་ཧེ་རི་ཊེ་ཁེ་ལེ་ཊོན Harriet Clayton ལགས་ཀྱིས་གསུང་བཤད་གནང་དོན། བོད་མཐོ་སྒང་གི་གནམ་གཤིས་གནས་སྟངས་ཇེ་ཞན་དུ་འགྲོ་བཞིན་པ་དེར་ང་ཚོས་སེམས་འཚབ་བྱེད་བཞིན་ཡོད། བོད་ཀྱི་ས་བཅུད་དང་རྫ་ཐང་ཉམས་ཆག་འགྲོ་བཞིན་པའི་གནས་སྟངས་སྐོར་ང་ཚོ་འདིར་འབྱོར་རྗེས་གནས་ཚུལ་གསལ་རྟོགས་ཐུབ་བྱུང་། ང་ཚོ་ཕར་ཕྱིན་ནས་དེ་ཚོའི་སྐོར་ལས་འགུལ་གང་ཐུབ་སྤེལ་རྒྱུ་ཡིན། ཞེས་གསུངས།

དེ་རྗེས་སྐུ་ཞབས་ཕ་རན་སི་སི་ཀོ་ཇོ་ཇི་ Francesco Giorgi ལགས་བཅས་ཀྱིས་གསུང་དོན། ཡུ་རོབ་མཐུན་ཚོགས་དང་བོད་གཉིས་དབར་འདྲ་ཆོས་མང་པོ་ཡོད། གཅིག་ནི་ཡུ་རོབ་སྤྱི་མཐུན་ཚོགས་པ་དང་༧གོང་ས་ཏཱ་ལའི་བླ་མ་མཆོག་གཉིས་ཀར་ནོ་བེལ་ཞི་བདེའི་གཟེངས་རྟགས་བཞེས་མྱོང་ཡོད། རྒྱབ་ལྗོངས་ཀྱི་གནས་སྟངས་འདི་ལྟ་བུའི་འོག་ནས་ང་ཚོ་འདིར་ནང་ཚགས་ཀྱི་འདུ་ཤེས་ཐོག་ནས་སྟོད་རྒྱུ་བྱུང་། འདི་ནས་ང་ཚོས་གནས་ཚུལ་མང་པོ་ཞིག་ཤེས་རྟོགས་བྱུང་བ་དེ་དག་ཕྱིར་རང་ཡུལ་དུ་འཁྱོར་རྗེས་གཞན་ལ་འགྲེལ་བརྗོད་བྱ་རྒྱུ་ཡིན། ཐེངས་འདིར་བཙན་བྱོལ་བོད་མིའི་ཤེས་ཡོན་སྲིད་བྱུས་སྐོར་ཤེས་རྟོགས་བྱུང་སྐབས་ང་རང་ངོ་མཚར་སྐྱེས་བྱུང་། ང་ཚོས་བོད་རྒྱ་གཉིས་སྣན་གྱི་དབུ་མའི་ལམ་གྱི་སྲིད་བྱུས་ལ་མཐའ་གཅིག་ཏུ་རྒྱབ་སྐྱོར་ཞུ་བཞིན་ཡོད། ཅེས་སོགས་གསུངས།།

རྒྱལ་ཚོགས་ཀྱི་འགྲོ་བ་མིའི་ཐོབ་ཐང་ཐོག་གི་ཆེད་ལས་མི་སྣ་སོགས་རང་དབང་ཅན་གྱི་སྡེ་ཁག་ནས་རྒྱ་ནག་གཞུང་ལ་བཀྲ་ཤིས་དབང་ཕྱུག་ལགས་དང་ཉི་མ་ལྷ་མོ་ལགས་ཀྱི་སྐོར་འདྲི་རྩད་གནང་བ།

༄། །འཛམ་གླིང་མཉམ་འབྲེལ་རྒྱལ་ཚོགས་ཀྱི་འགྲོ་བ་མིའི་ཐོབ་ཐང་ལྷན་ཚོགས་ཐེངས་ ༣༥ འཚོགས་ལ་ཉེ་བའི་སྐབས་འདིར་འཛམ་གླིང་མཉམ་འབྲེལ་རྒྱལ་ཚོགས་ཀྱི་འགྲོ་བ་མིའི་ཐོབ་ཐང་ལྷན་ཚོགས་ཀྱི་བཙན་དབང་འཛིན་བཟུང་དང་། རིག་གཞུང་ཐོབ་ཐང་། བསམ་ཚུལ་དང་གདམ་བརྗོད་རང་དབང་གོང་སྤེལ་དང་སྲུང་སྐྱོབ། གྲངས་ཉུང་མི་རིགས་ཀྱི་ཐོབ་ཐང་སྲུང་སྐྱོབ། དེ་བཞིན་ཡང་སྙིང་རྗེ་མེད་པའི་མི་སྤྱོད་ལས་འདས་པའི་དྲག་སྤྱོད་སོགས་ཀྱི་གནད་དོན་ཐོག་ཏོག་ཞིབ་གནང་མཁན་རང་དབང་ཅན་གྱི་སྡེ་ཚན་ཁག་གི་ཆེད་ལས་མི་སྣ་སོགས་ཀྱིས་རྒྱ་ནག་གཞུང་ལ་བོད་མིའི་རང་དབང་དང་སྐད་ཡིག་སྲུང་སྐྱོབ་པ་བཀྲ་ཤིས་དབང་ཕྱུག་ལགས་དང་སྤྲུལ་སྐུ་བསྟན་འཛིན་བདེ་ལེགས་རིན་པོ་ཆེ་དམ་པ་མཆོག་གི་སྐུ་ན་མཆེད་ཉི་མ་ལྷ་མོ་ལགས་དང་སྒྲོལ་དཀར་ལྷ་མོ་ལགས་བཅས་ཀྱི་གནད་དོན་ཐོག་འདི་ཚད་ནན་པོ་གནང་འདུག

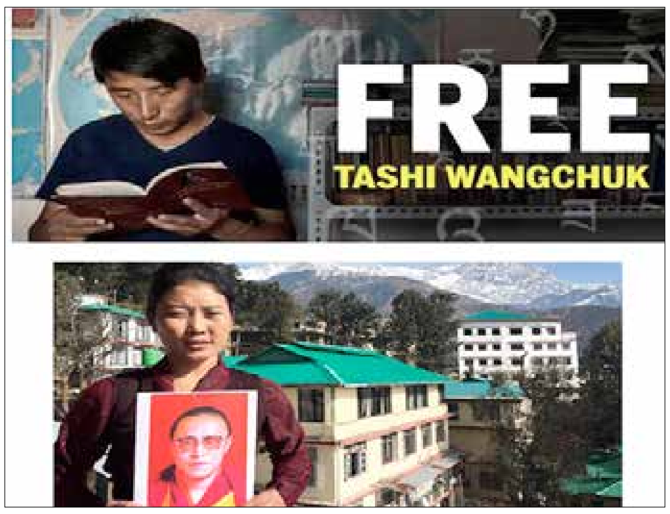

འཛམ་གླིང་མཉམ་འབྲེལ་རྒྱལ་ཚོགས་ཀྱིས་བཙན་དབང་དང་འཛིན་བཟུང་། རིག་གཞུང་ཐོབ་ཐང་། བསམ་ཚུལ་དང་གདམ་བརྗོད་རང་དབང་གོང་སྤེལ་དང་སྲུང་སྐྱོབ། གྲངས་ཉུང་མི་རིགས་ཀྱི་ཐོབ་ཐང་སྲུང་སྐྱོབ་སོགས་ཀྱི་གནད་དོན་ཐོག་ཏོག་ཞིབ་གནང་མཁན་ཆེད་ལས་མི་སྣས་རྒྱ་ནག་གཞུང་ལ་བཀྲ་ཤིས་དབང་ཕྱུག་ལགས་ཀྱི་གནད་དོན་ཐོག་ཕྱི་ལོ་ ༢༠༡༧ ཟླ་ ༣ ཚེས་ ༡༠ ཉིན་འདྲི་རྩད་གནང་འདུག

དེ་ཡང་སྙན་ཐོའི་ནང་གསལ་ལྟར་ན། རྒྱ་ནག་གཞུང་གིས་བཀྲ་ཤིས་དབང་ཕྱུག་ལགས་འཛིན་བཟུང་བཀག་ཉར་འོག་ཕྱིར་འབྲེལ་བ་རྩ་བ་ནས་བྱེད་མ་བཅུག་པའི་ཁར་ཁོང་ལ་ཁྲིམས་རྩོད་པ་གླ་རྒྱུ་དང་། ཁོང་གིས་ནག་ཉེས་གང་བསགས་པའི་དཔང་རྟགས་ར་སྤྲོད་སྐོར་ཁོང་ལ་གསལ་བཤད་རྒྱ་བ་ནས་མ་བྱུས་པ་མ་ཟད། ཁོང་གི་ཉེས་ཁྲིམས་ལ་ཏོག་ཞིབ་བྱེད་སྐབས་ཆ་སྙོམས་མེད་པའི་གནས་སྟངས། ཁོང་གིས་གདམ་བརྗོད་རང་དབང་གི་ཐོབ་ཐང་ལོངས་སུ་སྤྱད་ནས་རང་གི་རིག་གཞུང་སྲུང་སྐྱོབ་བྱེད་པ་དེར་རྒྱལ་ཁབ་ཁ་བྲལ་གྱི་ཉེས་འཛུགས་བྱས་ནས་ཉེས་ཁྲིམས་ཐོག་འོས་པའི་ཁྲིམས་འགལ་གྱི་བྱ་སྤྱོད་ལ་བརྩི་ནས་དམ་བསྒྲགས་བྱེད་བཞིན་ཡོད།

རྒྱལ་སྤྱིའི་ཐོབ་ཐང་རྟོག་ཞིབ་ཐོག་གི་མཁས་པ་རྣམས་ནས་རྒྱ་ནག་གཞུང་ལ་ཁྲིམས་ལུགས་ཀྱི་རྒྱབ་རྟེན་ཇི་འདྲ་ཞིག་གི་འོག་བཀྲ་ཤིས་དབང་ཕྱུག་ལགས་འཛིན་བཟུང་བཀག་ཉར་བྱེད་བཞིན་ཡོད་པ་དང་། ད་ལྟ་ཁོང་རྒྱ་ནག་གཞུང་གི་དམ་བསྒྲགས་འོག་གནས་བཞིན་ཡོད་སྐབས། ཁོང་གི་ལུས་པོ་དང་སེམས་ཁམས་བདེ་འཕྱེར་ཡིན་མིན་ར་སྤྲོད་གསལ་པོ་དགོས་པ། དེ་བཞིན་རྒྱལ་སྤྱིའི་གནས་ཚད་དང་མཐུན་པའི་ཐོག་ནས་ཁོང་ལ་ཁྲིམས་བཤེར་བྱེད་བཞིན་ཡོད་མེད་སོགས་གནད་དོན་བདུན་ཐོག་འདྲི་རྩད་ཤུགས་ཆེ་གནང་འདུག

དེ་བཞིན་སྒྲོལ་དཀར་ལྷ་མོ་དང་ཉི་མ་ལྷ་མོའི་གནད་དོན་སྐོར་ལའང་འདྲི་རྩད་གནང་བ་དང་ཁོང་གཉིས་ཐོག་ལ་སེམས་ཚབ་དང་སྡུགས་འཛིན་བཟུང་བཀག་ཉར་བྱེད་དགོས་དོན་རྒྱུ་མཚན་བཅས་ཐད་ཀར་འདྲི་རྩད་བྱེད་ཡིན་སྐོར་བཅས་གསུང་འདུག །

ཁང་པ་བོགས་གཏོང་གསལ་བསྒྲགས།

༄། ཧ་ས་གངས་སྐྱིད་ལས་བྱེད་གསོལ་ཚང་གི་ཉེ་འདབས་སུ་ཡོད་པའི་འོག་ཐོག་ཁང་མིག་རྒྱ་ཁྱོན་ཁྲ་ ༣༠'x༣༠'x༤'༨' ཅན་གཅིག་དང་། ཐབ་ཚང་རྒྱ་ཁྱོན་ཁྲ་ ༡༨'༡༡'x༨'༩'x༡༠'༣' ཅན་ཇ་ཁང་ངམ་ཟ་ཁང་ (Cafeteria or Canteen) ཆེད་བོགས་གཏོང་ཞུ་འཆར་ལགས་ན། བོགས་ལེན་འཛུལ་ཞུགས་གཏའ་དངུལ་རིན་སྒོར་ ༡,༠༠༠། ཕུལ་འབྱོར་བྱུང་མཚམས་བོགས་འབྲུན་འགེངས་ཤོག་རིན་མེད་ཞུ་ལེན་ཆོག་རྒྱུ་དང་། བོགས་ལེན་འགེངས་ཤོག་ཞིབ་བཀང་གིས་ (Sealed Envelope) དཔལ་འབྱོར་ལས་ཁུངས་སུ་ཕྱི་ལོ་ ༢༠༡༧ ཟླ་ ༦ ཚེས་ ༢༡ ཕྱི་དྲོའི་ཆུ་ཚོད་ ༥ འགྱངས་མེད་ཕུལ་ཟིན་པ་གནང་དགོས། ཕྱི་ལོ་ ༢༠༡༧ ཟླ་ ༦ ཚེས་ ༢༣ སྔ་དྲོའི་ཆུ་ཚོད་ ༡༠།༣༠ ཐོག་གསང་བའི་བོགས་ལེན་འགེངས་ཤོག་ (Sealed Envelope) ཁ་ཕྱེས་རྒྱུ་ཡིན་པའི་གསལ་བསྒྲགས་སྤྱི། དཔལ་འབྱོར་ལས་ཁུངས་ནས་ཕྱི་ལོ་ ༢༠༡༧ ཟླ་ ༥ ཚེས་ ༢༢ ལ།

འབྲེལ་གཏུགས་ཞུ་ཡུལ། དཔལ་ལས་ཟུར་དྲུང་དགེ་འདུན་ཆོས་འཕེལ།
ཞལ་པར་ཨང་། ༠༡༨༩༢-༢༢༢༩༨༧། ༢༢༣༧༣༨
ཕྱག་ཁྱེར་ཞལ་པར་ཨང་། ༨༩༨༨༡༥༦༥༣༧
གློག་འཕྲིན། (Email): finance@tibet.net

༧གོང་ས་མཆོག་གི་མཛད་འཕྲིན་ཁག་དང་། དབུས་བོད་མིའི་སྒྲིག་འཛུགས་ཀྱི་གནས་ཚུལ། སོགས་དྲ་རྒྱའི་ཁ་བྱང་ www.bod.asia ཐོག་གཟིགས་པར་འཚལ།

ཕྱི་ལོ་ ༢༠༡༧ ལོའི་རྒྱ་གར་རྒྱལ་ཡོངས་ཀྱི་འབྲིང་རིམ་སློབ་གྲྭའི་ཡིག་རྒྱུགས་ཆེན་མོའི་ནང་བོད་པའི་སློབ་གྲྭ་ཁག་གསུམ་གྱིས་བརྒྱ་ཆ་བརྒྱ་བླངས་པ།

༄༅། །ཕྱི་ལོ་ ༢༠༡༧ ཟླ་ ༥ ཚེས་ ༢༨ ཉིན་གྱི་སྔ་དྲོ་ཆུ་ཚོད་ ༡༠།༣༠ ཐོག་རྒྱ་གར་དབུས་འབྲིང་རིམ་ཤེས་ཡོན་ལྷན་ཚོགས་ CBSE ཀྱི་འཛིན་རིམ་བཅུ་གཉིས་ཀྱི་རྒྱལ་ཡོངས་ཡིག་རྒྱུགས་ཆེན་མོའི་གྲུབ་འབྲས་གསལ་བསྒྲགས་གནང་ཡོད།

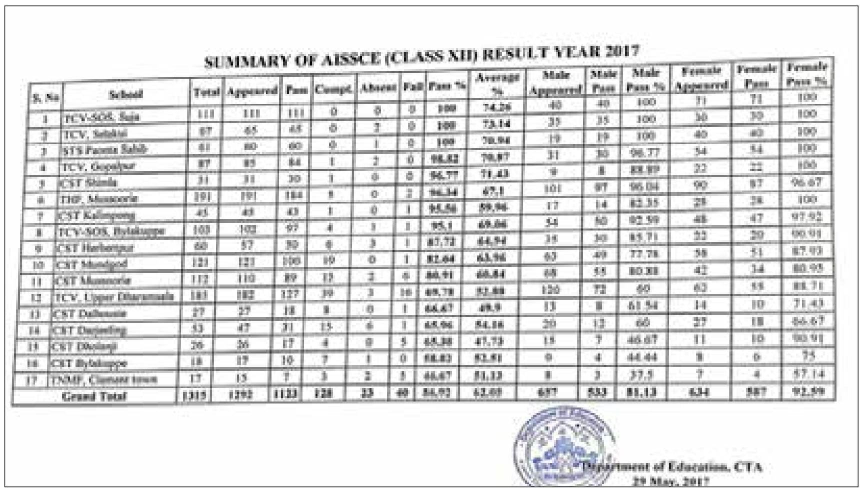

SUMMARY OF AISSCE (CLASS XII) RESULT YEAR 2017

S. No	School	Total	Appeared	Pass	Compt.	Absent	Fail	Pass %	Average %	Male Appeared	Male Pass	Male Pass %	Female Appeared	Female Pass	Female Pass %
1	TCV-SOS, Suja	111	111	111	0	0	0	100	74.26	40	40	100	71	71	100
2	TCV, Selakui	67	65	65	0	2	0	100	73.14	35	35	100	30	30	100
3	STS Paonta Sahib	61	60	60	0	1	0	100	70.94	19	19	100	40	40	100
4	TCV, Gopalpur	87	85	84	1	2	0	98.82	70.87	31	30	96.77	54	54	100
5	CST Shimla	31	31	30	1	0	0	96.77	71.43	9	8	88.89	22	22	100
6	THF, Mussoorie	191	191	184	5	0	2	96.34	67.1	101	97	96.04	90	87	96.67
7	CST Kalimpong	45	45	43	1	0	1	95.56	59.96	17	14	82.35	28	28	100
8	TCV-SOS, Bylakuppe	103	102	97	4	1	1	95.1	69.06	54	50	92.59	48	47	97.92
9	CST Herbertpur	60	57	50	6	3	1	87.72	64.94	35	30	85.71	22	20	90.91
10	CST Mundgod	121	121	100	19	0	1	82.64	63.96	63	49	77.78	58	51	87.93
11	CST Mussoorie	112	110	89	12	2	6	80.91	60.84	68	55	80.88	42	34	80.95
12	TCV, Upper Dharamsala	183	182	127	39	3	16	69.78	52.88	120	72	60	62	55	88.71
13	CST Dalhousie	27	27	18	8	0	1	66.67	49.9	13	8	61.54	14	10	71.43
14	CST Darjeeling	53	47	31	15	6	1	65.96	54.16	20	12	60	27	18	66.67
15	CST Dholanji	26	26	17	4	0	5	65.38	47.73	15	7	46.67	11	10	90.91
16	CST Bylakuppe	18	17	10	7	1	0	58.82	52.51	9	4	44.44	8	6	75
17	TNMF, Clement town	17	15	7	3	2	5	46.67	51.13	8	3	37.5	7	4	57.14
	Grand Total	1315	1292	1123	128	23	40	86.92	62.05	657	533	81.13	634	587	92.59

Department of Education, CTA
29 May, 2017

འདི་ལོའི་རྒྱ་གར་རྒྱལ་ཡོངས་ཀྱི་འབྲིང་རིམ་སློབ་གྲྭའི་ཡིག་རྒྱུགས་ཆེན་མོའི་ནང་བོད་པའི་སློབ་ཕྲུག་གྲངས་ ༡༣༡༣ འཛུལ་ཞུགས་བྱས་ཡོད་པའི་ཁོངས་ནས་སློབ་ཕྲུག་གྲངས་ ༡༡༢༣ ཡིག་རྒྱུགས་འཕྲོད་ཡོད་པ་དང་། བསྐྱར་རྒྱུགས་གཏོང་དགོས་པའི་སློབ་མ་གྲངས་ ༡༢༨། ཡིག་རྒྱུགས་མ་འཕྲོད་པའི་སློབ་མ་གྲངས་ ༤༠ བཅས་བྱུང་འདུག བོད་སློབ་ཁག་གི་འཛིན་རིམ་བཅུ་གཉིས་ཀྱི་སྤྱི་ཡོངས་རྒྱུགས་འཕྲོད་བརྒྱ་ཆ་ ༨༦.༩༢ ཡིན་པ་དང་དེའི་ནང་ནས་བུ་ཡིག་རྒྱུགས་གཏོང་མཁན་གྲངས་ ༦༥༧ ཡོད་པའི་ཁོངས་ནས་རྒྱུགས་འཕྲོད་པའི་སློབ་མ་གྲངས་ ༥༣༣ བྱུང་ཡོད། བུ་མོ་ཡིག་རྒྱུགས་གཏོང་མཁན་གྲངས་ ༦༣༤ ཡོད་ཁོངས་ནས་རྒྱུགས་འཕྲོད་པའི་སློབ་མ་གྲངས་ ༥༨༧ བྱུང་ཡོད།

འདི་ལོའི་རྒྱ་གར་རྒྱལ་ཡོངས་ཀྱི་འབྲིང་རིམ་སློབ་གྲྭའི་ཡིག་རྒྱུགས་ཆེན་མོའི་ནང་མཉམ་ཞུགས་གནང་མཁན་བོད་པའི་སློབ་གྲྭ་ཁག་ ༡༧ ཡོད་པའི་ཁོངས་ནས་ཡིག་རྒྱུགས་འཕྲོད་ཚད་བརྒྱ་ཆ་ ༡༠༠ ནས་ ༡༠༠ ལེན་མཁན་སློབ་གྲྭ་གསུམ་ཡོད་པ་ནི། སུ་ཛ་བོད་ཁྱིམ་དང་། སེ་ལ་ཁུ་བོད་ཁྱིམ། སྤོན་ཊ་གདན་སློབ་བཅས་ཡིན། ད་ལོ་ལྟར་འདི་ལོར་ཡང་འཛིན་རིམ་བཅུ་གཉིས་ཀྱི་ཡིག་རྒྱུགས་འཕྲོད་ཚད་ཀྱི་བརྒྱ་ཆ་དེ་བུ་ལས་བུ་མོས་བརྒྱ་ཆ་མཐོ་བ་བླངས་ཡོད། ཁྱོན་བསྡོམས་སློབ་ཕྲུག་གྲངས་ ༢༥༨ གིས་བརྒྱ་ཆ་ ༧༥ ལས་ལྷག་བླངས་ཡོད་པ་མ་ཟད། བོད་ཀྱི་སྐད་ཡིག་ཐོག་ལའང་སློབ་ཕྲུག་གྲངས་ ༣༥༨ གྱིས་བརྒྱ་ཆ་ ༧༥ ལས་ལྷག་བླངས་ཡོད་པ་དང་དེའི་ཁོངས་ནས་སློབ་ཕྲུག་གྲངས་ ༡༦ གིས་བརྒྱ་ཆ་ ༩༩ བླངས་ཡོད།

དགའ་ལྡན་ཕོ་བྲང་གི་བྱ་དགའ་ལེན་མཁན་སྒྱུ་རྩལ་གྱི་སྡེ་ཚན་ཁོངས་ནས་ཨང་དང་པོ་མ་སུ་རི་བོད་ཁྱིམ་སློབ་གྲྭའི་སློབ་མ་བསྟན་འཛིན་འཆི་མེད། ཨང་གཉིས་པ་སུ་ཛ་བོད་ཁྱིམ་སློབ་མ་རིན་ཆེན་སྐྱིད་དང་ཀོ་པལ་པུར་བོད་ཁྱིམ་སློབ་གྲྭའི་སློབ་མ་བསྟན་འཛིན་མཚོ། ཨང་གསུམ་པ་སུ་ཛ་བོད་ཁྱིམ་སློབ་གྲྭའི་སློབ་མ་བསྟན་འཛིན་དབྱངས་སྒྲོན་ཡིན།

ཚོང་རིག་གི་སྡེ་ཚན་ཁོངས་ནས་ཨང་དང་པོ་ཧ་སྟེང་བོད་ཁྱིམ་གྱི་སློབ་མ་བསྟན་འཛིན་བཟང་མོ་དང་། ཨང་གཉིས་པ་ཧ་སྟེང་བོད་ཁྱིམ་སློབ་གྲྭའི་སློབ་མ་ལྷག་པ་བསོད་ནམས་དང་ཁ་བཤད་དབང་མོ། ཨང་གསུམ་པ་མོན་སྒོ་གདན་སློབ་ཀྱི་སློབ་མ་བསྟན་འཛིན་དབང་ལྡན་གྱི་ཡིན།

ཚན་རིག་སྡེ་ཚན་གྱི་ཁོངས་ནས་ཨང་དང་པོ། ཀ་སྣུག་གདན་སློབ་ཀྱི་སློབ་མ་བསམ་གཏན། ཨང་གཉིས་པ་སྦེལ་ཀོབ་བོད་ཁྱིམ་སློབ་གྲྭའི་སློབ་མ་སངས་རྒྱས་ཆོས་སྐྱིད་དང་། ཨང་གསུམ་པ་མོན་སྒོ་གདན་སློབ་ཀྱི་སློབ་མ་ཀུན་དགའ་འཆི་མེད་དང་ལྷ་མོ་ཚོས་སྒྲོན་གཉིས་བཅས་ཡིན།།

གསལ་བསྒྲགས།

༄༅། །མཚུངས་མེད་ས་གནས་འགོ་འཛིན་རྣམ་པ་དང་། སྨན་ཁང་འགན་འཛིན་ལྷན་རྒྱས་མཆོག་ལ།

ཆེད་ཞུ། རྒྱ་གར་གཞུང་ནས་ལོ་ལྟར་བོད་ཕྲུག་གསུམ་ལ་ཕྱི་ལུགས་སྨན་པའི་སློབ་སྦྱོང་ཆེད་ས་མིག་ཟུར་བཅད་ཞབས་སྟེགས་ MBBS Reserved seats གནང་མུས་ཚོ་སློབ་ཐོན་ཟིན་འཕྲལ་རང་རེའི་སྤྱི་ཚོགས་ཀྱི་ཁྲབ་ཁོངས་སྨན་ཁང་གང་རུང་ནང་ཞབས་ཞུ་བསྒྲུབ་དགོས་སྐོར་གན་ཡིག་འཛོག་མུས་བཞིན། ད་བར་སྨན་པ་མང་ཆེ་བས་ཞབས་ཞུ་བསྒྲུབས་དང་སྒྲུབ་མུས་དེ་ལྟར་ཡང་། ཞབས་ཞུའི་དུས་ཡུན་གཙང་འཕྲལ་ཕལ་ཆེ་བས་དགོངས་ཞུས་ཀྱིས་མུ་མཐུད་གནས་མིན་དང་། ཁག་གཅིག་གིས་ཞབས་ཞུ་མ་གནང་བ་བཅས་ཀྱི་རྐྱེན་འཕྲོད་བསྟེན་ཁྲབ་ཁོངས་སྨན་ཁང་ཁག་གི་ནང་རང་རིགས་སྨན་པ་མ་འདང་བའི་དཀའ་ངལ་ཆེ་འཕྲད་ཐོག གཞིས་ཆགས་ཁག་གི་རང་རིགས་བགྲེས་སོང་གསོས་ནད་པ་རྣམས་ཀྱི་འཕྲོད་བསྟེན་གནས་སྟངས་ཡར་རྒྱས་སུ་བསྐྱོད་རྒྱུར་དཀའ་ངལ་འཕྲད་བཞིན་པ་དང་། ལྷག་པར་ཕྱི་ལོ་ ༢༠༡༦ ཟླ་ ༣ ཚེས་ ༢༣ ཉིན་ཐེག་ཆེན་ཆོས་གླིང་གཙུག་ལག་ཁང་གི་གསུང་ཆོས་རྭ་བར་སྨན་རྩིས་ཁང་ལོ་ངོ་བརྒྱ་འཁོར་བའི་དུས་དྲན་སྲུང་བརྩིའི་མཛད་སྒོའི་ཐོག་སྤྱི་ནོར་"གོང་ས་"སྐྱབས་མགོན་ཆེན་པོ་མཆོག་གིས་འཕྲོད་བསྟེན་ཐོག་འབྲུས་ཤོར་ཕྱིན་པའི་བཀའ་སློབ་ལྷུ་ནན་ཕེབས་སྐབས། སློབ་ཐོན་ཟིན་པ་དང་སློབ་སྦྱོང་གནང་བཞིན་པའི་རང་རིགས་སྨན་པ་རྣམས་ནས་རང་རེའི་སྤྱི་ཚོགས་ཀྱི་འཕྲོད་བསྟེན་ཐོག་དགོངས་པ་ཆེ་བཞེས་ཀྱིས་འདི་གའི་ཁྲབ་ཁོངས་སྨན་ཁང་ཁག་གི་ནང་ཞབས་ཞུར་ཕེབས་གནང་ཡོང་བའི་འབོད་བསྐུལ་ཞུ་རྒྱུ་དང་། ད་ནས་བཟུང་གོང་གསལ་གན་ཡིག་དེ་བཞིན་ཕྱི་ལོ་ ༢༠༡༦ ཟླ་ ༨ ཚེས་ ༡༦ ཉིན་གྱི་གན་ཡིག་འབྲུ་དོན་ལྟར་འཛོག་རྒྱུ་ཡིན་ན་འབྲེལ་ཡོད་རྣམས་ནས་ཐུགས་ངེས་ཡོང་བ་ཞུ། ཆབས་ཅིག་འདི་གའི་ཁྲབ་ཁོངས་སྨན་ཁང་ཁག་གི་ནང་ཞབས་ཞུར་ཕེབས་མཁན་སྨན་པ་རྣམས་དུས་ཡུན་རིང་ཙམ་བཞུགས་རྒྱུའི་རེ་བ་དང་འབོད་བསྐུལ་ཞུ་རྒྱུའི་གསལ་བསྒྲགས་སུ། བོད་མིའི་སྒྲིག་འཛུགས་འཕྲོད་བསྟེན་ལས་ཁུངས་ནས་ཕྱི་ལོ་ ༢༠༡༧ ཟླ་ ༥ ཚེས་ ༢༨ ལ་ཕུལ།།

ལས་བྱེད་གསར་འདེམས་གསལ་བསྒྲགས།

༄༅། །བོད་མིའི་སྒྲིག་འཛུགས་སུ་སྐབས་བསྟུན་དགོས་མཁོ་གཞིར་བཟུང་། ཕྱི་དྲིལ་ཁྲབ་ཁོངས་བོད་ཀྱི་ཁྲིད་བྱུས་ཉམས་ཞིབ་ཁང་དུ་ཁྲིད་ལས་པ་དྲུང་གཞོན་ ༡ གཤམ་གསལ་ས་སྟོང་ཡོད་པར་དགོས་ངེས་ཆ་རྐྱེན་ཚང་ཞིང་དོན་དམ་སྲི་ཞུའི་ལས་བྱེད་ཞབས་འདེགས་ཞུ་འདོད་ཡོད་རིགས་ནས་འཚང་སྙན་འབུལ་འཐུས།

ཁྲིད་ལས་པའི་དྲུང་གཞོན་ས་མིག་ཆེད་དགོས་ངེས་ཆ་རྐྱེན་གཤམ་གསལ།

༡༽ ལས་འགན། ཉམས་ཞིབ་པ།

༢༽ ཤེས་སྦྱོང་། ཚད་ལྡན་མཐོ་སློབ་གང་ཞིག་ནས་ཉུང་མཐར་ཁྲིམས་ཀྱི་སློབ་ཐོན་ LLB དང་གཙུག་ལག་རབ་འབྱམས་པའི་ལག་འཁྱེར་ཡོད་པ་གཉིས་ཀར་ལོ་ ༦ ལས་ཀའི་ཉམས་མྱོང་ཡོད་དགོས། ༼ཉམས་མྱོང་དེ་བཞིན་ཞོར་ལས་མིན་པར་ལས་དུས་ཆ་ཚང་(full time) ཡིན་པ་དགོས།༽

ཡང་ན།

M. Phil ལག་འཁྱེར་ཐོག་ལོ་ ༤ ལས་ཀའི་ཉམས་མྱོང་ཡོད་པ། དེ་དང་མཉམ་པའི་ལས་རིགས་གཞན་གྱི་ཁྲིད་ལས་པའི་ལག་འཁྱེར་ (Qualified in other equivalent professional field) ཡོད་པ་དགོས། ༼ཉམས་མྱོང་དེ་བཞིན་ཞོར་ལས་མིན་པར་ལས་དུས་ཆ་ཚང་ (full time) ཡིན་པ་དགོས།༽

༣༽ ལོ་ཚད། ༢༠༡༧།༠༦།༢༨ ཉིན་རང་ལོ་ ༤༠ ལས་མ་བརྒལ་བ་དགོས།

༤༽ རྒྱུགས་གཞི། ཆ་རྐྱེན་ཚང་བའི་མི་འགྲོ་རྣམས་ལ་ངག་རྒྱུགས་ཀྱི་ལམ་ནས་བསྐོ་གཞག་གནང་ཕྱོགས་གནང་རྒྱུ་ཡིན།

གོང་གསལ་ས་མིག་ཐོག་ཆ་རྐྱེན་ལྡན་རིགས་ནས་འདི་ག་ལས་ཁུངས་དང་། ས་གནས་འགོ་འཛིན་ལས་ཁུངས་ནས་ཞུ་བའམ། ཡང་ན། གཞུང་འབྲེལ་དྲ་རྒྱ་ (www.tibet.net) ནས་བོད་ཡིག་ཐོག་གཏན་འབེབས་ཡོད་པའི་འཚང་སྙན་འགེངས་ཤོག་བཏོན་སྟེ་དོན་ཚན་རྣམས་འཚེམས་ཡུས་མེད་པ་བཀང་ཟིན་རྗེས།

༡༽ རང་ཉིད་ཀྱི་ད་ལྟའི་ཕྱེད་པར་ཚོན་ལྡན་ ༢ རེ་དང་། (one passport & one stamp size)

༢༽ འཛིན་རིམ་བཅུ་ཡན་གྱི་སློབ་ཐོན་ལག་འཁྱེར་ཆ་ཚང་དང་། གོང་གསལ་དགོས་མཁོའི་བཞིན་དེའི་ཤེས་ཚད་ཨང་ཤོག་དང་ལག་འཁྱེར་(Marks Card & Degree Certificate) བཅས་ཀྱི་ངོ་བཤུས།

༣༽ དྭང་བླངས་དཔྱ་ཁྲལ་ལག་དེབ་ཀྱི་ཤོག་གྲངས་དང་པོ་དང་། གཉིས་པ། འབུལ་འབབ་གཙང་ཕུལ་ཟིན་པའི་མཐའ་མའི་ངོ་བཤུས།

༤༽ གནས་ཡུལ་རྒྱལ་ཁབ་ཏུ་གནས་སྡོད་ཆོག་པའི་ལག་འཁྱེར། (RC) ཤོག་གྲངས་དང་པོ་དང་། དུས་འགྱངས་ཞུས་པའི་མཐའ་མའི་ངོ་བཤུས།

༥༽ ཁྲིམས་མཐུན་སྐྱེས་ཚེས་ལག་འཁྱེར་ (Birth Certificate) གྱི་ངོ་བཤུས།

༦༽ བོད་མིའི་སྒྲིག་གཟུགས་ཀྱི་འཕྲོད་བསྟེན་ལས་ཁུངས་ཁྲབ་ཁོངས་རྒྱ་བོད་སྨན་ཁང་ཡོད་ན་དང་། དེ་མིན་སྨན་ཁང་ཚད་ལྡན་གང་རུང་ནས་ནད་གཅོང་དང་འགོས་ནད་རིགས་མེད་པར་གཟུགས་བབ་ལས་འཕེར་ཡིན་པའི་སྨན་པའི་ངོས་སྦྱོར་ (MC) ཁ་གསར་སྟེང་རང་ཉིད་ཀྱི་འདྲ་པར་མཉམ་སྦྱར་ཐོག་སྨན་པའི་ལས་དམ་དང་། ས་རྟགས་འཁོད་པ་ངོ་མ།

༧༽ འབྲེལ་ཡོད་ས་གནས་འགོ་འཛིན་ནས་བྱ་སྤྱོད་ཐལ་སྐྱོན་མེད་པའི་ངོས་སྦྱོར་ (Character Certificate) ངོ་མ།

༨༽ གལ་སྲིད་ད་ལྟ་སྤྱི་སྒེར་གང་རུང་ནང་ལས་ཀ་བྱེད་མུས་ཡིན་ཚེ་ལས་ཡུལ་སྡེ་ཚན་ནས་དགག་ཆ་མེད་པའི་ངོས་སྦྱོར་ (No ObjectionLetter) ངོ་མ་བཅས་མཉམ་འབུལ་དགོས། གོང་གསལ་ཡིག་ཆའི་ངོ་བཤུས་ཁག་ལ་འབྲེལ་ཡོད་ས་གནས་འགོ་འཛིན་ནམ། ལས་བྱེད་འདེམས་ལྷན་ནས་བསྐོ་གཞག་བྱས་པའི་ཟུར་དྲུང་གནས་རིམ་ཡན་སུ་རུང་གི་དག་མཚན་ལས་དམ་ (Attestation) ཞུས་ཏེ། ༢༠༡༧ ཟླ་ ༠༦ ཚེས་ ༢༨ ཉིན་གྱི་དགོང་དྲོ་ཆུ་ཚོད་ ༥ པ་འགྱངས་མེད་འབྱོར་དགོས་རྒྱུ། འབྲེལ་བ་ཞུ་བདེའི་ཆེད་སོ་སོའི་ཁྱིམ་གཞིས་དང་། ད་ལྟའི་སྡོད་གནས་ཀྱི་ཁ་བྱང་། ཁ་པར་ཨང་། གློག་འཕྲིན། (E-Mail) སོགས་གང་ཡོད་ཁ་གསལ་བཀོད་དེ་གཤམ་གསལ་དྲུང་ཆེའི་མཚན་བྱང་ཐོག་ཕུལ་འབྱོར་ཟིན་པ་དགོས་རྒྱུ། གོང་གསལ་དུས་བཀག་རྗེས་འཚང་སྙན་ཕུལ་འབྱོར་རིགས་རྩིས་མེད་ཡིན། དུས་ཐོག་འབྱོར་རིགས་རྣམས་ལ་ཞིབ་འཇུག་ཚོགས་ཆུང་ནས་ཞིབ་འཇུག་དང་འབྲེལ་འོས་ཚོས་ལྡན་པ་ཚོར་དུས་ཐོག་འབོད་བརྡ་བྱ་རྒྱུར་སྐབས་བསྟུན་ལག་འཁྱེར་སོགས་ཡིག་ཆ་ངོ་མ་མཉམ་འཁྱེར་གྱིས་འབྱོར་ཐོ་འགོད་བཅར་དགོས་པ་བཅས་ཀྱི་གསལ་བསྒྲགས་སུ། ལས་བྱེད་འདེམས་བསྐོ་ལྷན་ཁང་ནས་ ༢༠༡༧ ཟླ་ ༠༥ ཚེས་ ༢༥ ལ།།

Secretary
Public Service Commission
Central Tibetan Administration
Gangchen Kyishong,
Dharamsala-176215
Distt Kangra (H.P)
Tel: 01892-226240
Telefax: 01892-222328
Email: psc@tibet.net

Published by: Tsering Yangkyi, DIIR, **Printer:** Narthang Press (DIIR), CTA, Gangchen Kyishong, Dharamshala-176215 H.P., INDIA **Name of Editor:** Ngawang Thogmed,
Place of Publication: CTA, Gangkyi, Dharamshala-176215 H.P., INDIA Tel:+91-1892-222457/222510 **Email:** diiraddl.secy@tibet.net **Website:** www.bod.asia